

PROJETO ARQUITETÔNICO

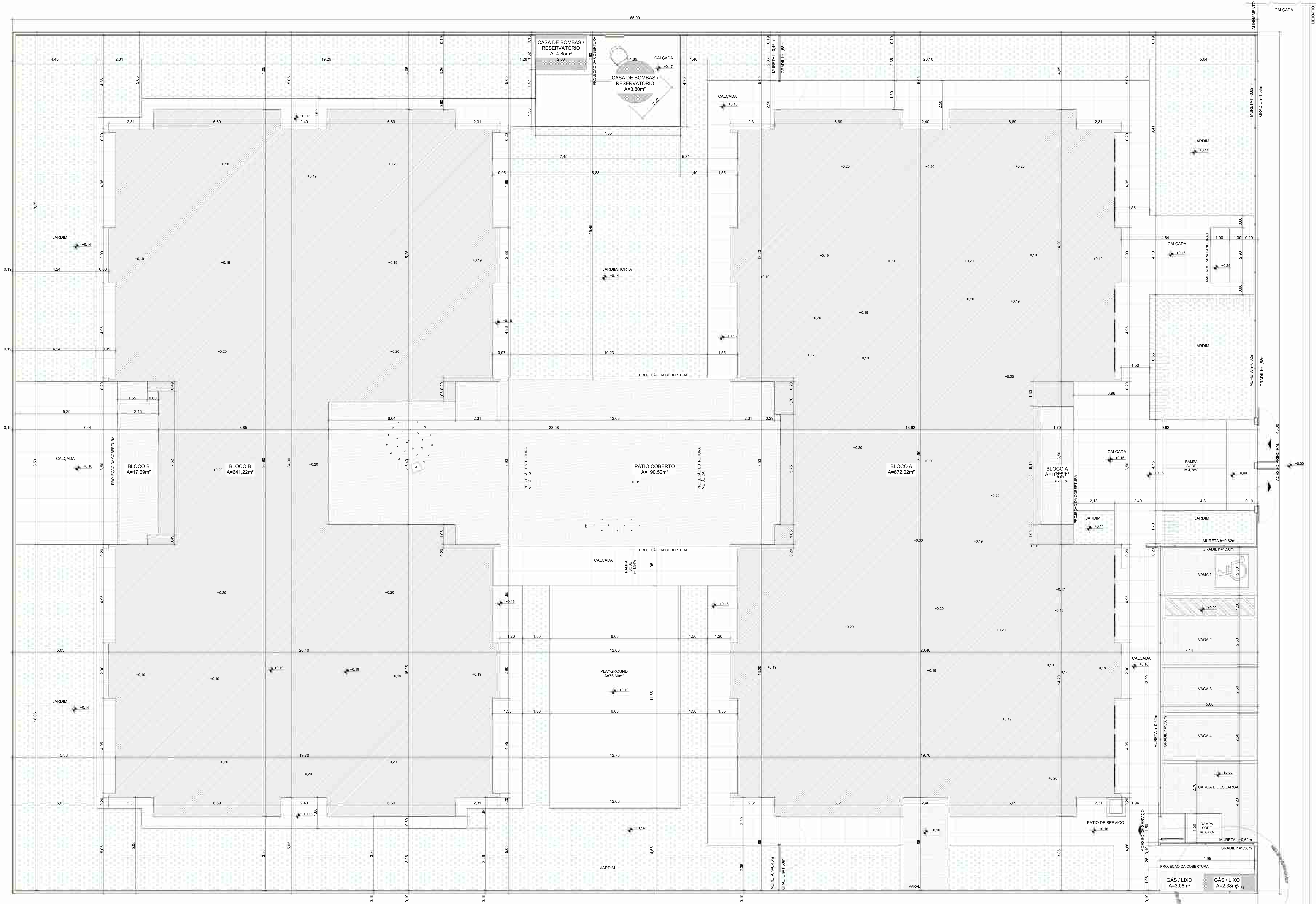

1 IMPLANTAÇÃO
ESCALA: 1:75

NOTAS

- MEDIDAS E NÍVEIS EM METROS;
- VERIFICAR POSIÇÃO EXATOS PILARES NO PROJETO ESTRUTURAL;
- VERIFICAR DETALHES CONSTRUTIVOS PERTINENTES NAS PRANCIAS DE DETALHAMENTO;
- EM CASO DE CONFLITO DE INFORMAÇÕES ENTRE O PROJETO GRÁFICO E O MEMORIAL DESCRITIVO, PREVALECE A INFORMAÇÃO CONTIDA NOS DESENHOS;
- ALTERAÇÕES NESTE PROJETO SOMENTE COM AUTORIZAÇÃO EXPRESSA DO FNDE

REFERÊNCIAS:

- PLANILHA DE QUANTITATIVOS
- MEMORIAL DESCRITIVO E ESPECIFICAÇÕES TÉCNICAS

QUADRO DE ÁREAS			
ÁREA DO TERRENO: 45 metros x 65 metros = 2.925,00m²			
ÁREA OCUPADA:	1.545,99 m²	TAXA DE OCUPAÇÃO:	52,85%
ÁREA CONSTRUÍDA:	1.324,27 m²	COEFICIENTE DE APROVEITAMENTO:	0,45
ÁREAS EDIFICADAS			
BLOCO	ÁREA CONSTRUÍDA	ÁREA ABERTA COBERTA	ÁREA TOTAL
BLOCO A	672,02	10,45	682,48
BLOCO B	641,22	17,69	658,90
CASA DE BOMBAS	4,85	0,00	4,85
GÁS/LIXO	2,38	3,06	5,45
PÁTIO COBERTO	0,00	190,52	190,52
RESERVATÓRIO	3,80	0,00	3,80
TOTAL ÁREA	1.324,27 m²	221,72 m²	1.545,99 m²
ÁREAS NÃO EDIFICADAS			
ÁREAS EXTERNAS	ÁREA		
IMPERMEÁVEL	480,35		
PERMEÁVEL	795,16		
SEMI-PERMEÁVEL	83,90		
TOTAL ÁREA EXTERNA	1.359,41 m²		

03	JANEIRO/ 2023	Revisão do Projeto Arquitetônico Creche e Pré-Escola Tipo 1 Modelo Padrão FNDE em metodologia Building Information Modeling Atenção para atender a NBR 9050/2020: Alteração da dimensão do terreno para 45 x 65m, com ampliação do pátio central e circulações laterais. Alteração de layout dos ambientes: Cozinha, copa de funcionários, cozinha, lavanderia e DML.
02	JANEIRO/ 2017	Atendimento a NBR 9050/2015: Alteração: quadro de áreas, fechamento frontal sanitários 1 e 2, altura da plataforma, mobiliário e equipamento, altura da cerâmica nos sanitários, cor dos porões dos sanitários e altura da porta PA4. Ajustes no gradil e quadro de carga no canteiro d'água, de duchas higiênicas e escaninhos pré-escola.
01	JULHO/ 2016	Alterações paredes - altura para tubulação hidráulica e detalhamento; alteração de altura da plataforma.
Nº	DATA	DESCRIÇÃO

CONTROLE DE REVISÕES	
<div>FNDE</div> <div>MINISTÉRIO DA EDUCAÇÃO</div>	
PROJETO PADRÃO - FNDE	
PROPRIETÁRIO:	
ENDEREÇO:	
MUNICÍPIO - UF:	
PROPRIETÁRIO:	
RESP. TÉCNICO:	CAU / CREA
AUTOR DO PROJETO:	CAU / CREA
APROVAÇÕES	CAU / CREA
PREFEITURA / RA	
OBSERVAÇÕES:	

CRECHE PRÉ-ESCOLA TIPO 1 PROJETO DE ARQUITETURA			
COORDENAÇÃO		IMPLANTAÇÃO	
CGEST - Coordenação Geral de Infraestrutura Educacional		ARQ	
FORMATO	REVISÃO	ESCALA	PRANCHAS
(118x66x4)	R.00 R.01 R.02	R.03 R.04 R.05	01/41
		DATA EMISSÃO	
		JAN/2023	

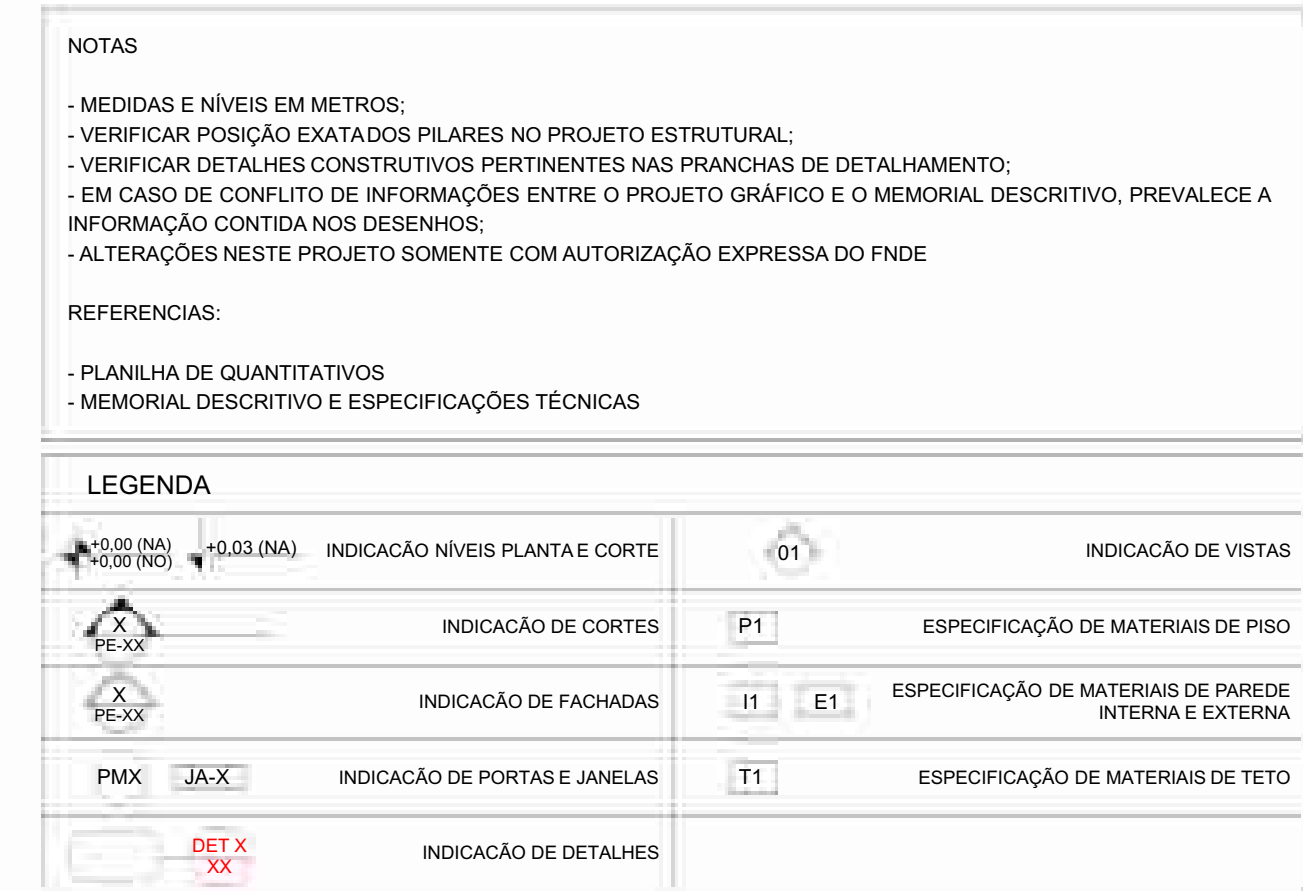

PROPRIETÁRIO:

ENDEREÇO:

PROPRIETÁRIO: _____

RESP. TÉCNICO: _____ CAU / CREA _____

APROVAÇÕES	CAU / CREA
------------	------------

PROJETO DE ARQUITETURA		
COORDENAÇÃO	PLANTA BAIXA	ABC
CGEST - Coordenação		

FORMATO	R.00	R.03	1:75, 1:20	02/41
(1189x841)	R.01		DATA EMISSÃO	
	R.02		JAN/2023	

Ref.	Dimensões (cm)	Quant.	Folhas	Abertura	Descrição
PM1	82x210	17	01 FOLHA	DE ABRIR	COM CHAPAMETÁLICA

PM4	82x210	10	01 FOLHA	DE ABRIR	METALICA
PM5	60x105	8	01 FOLHA	DE ABRIR	COM REVESTIMENTO EM LAMINADO MELAMINICO *

* CORES: AZUL, AMARELO, VERDE E LARANJA - OBSERVAR AMPLIAÇÃO

Ref.	Dimensões (cm)	Quant.	Folhas	Abertura
PV1	185x230	2	02 FOLHAS	DE ABRIR
PV2	285x285	1	02 FOLHAS	DE ABRIR COM BANDEIRA SUPERIOR E LATERAL

PA1	100x210	1	01 FOLHA	DE ABRIR	COM VIDRO E VENEZIANA
PA2	80x210	1	01 FOLHA	DE ABRIR	COM VENEZIANA
PA3	100x210	2	02 FOLHAS	DE ABRIR	COM VENEZIANA

PA6	110*170	4	02 FOLHAS	DE ABRIR	COM VENEZIANA
PA7	250*210	1	02 FOLHAS	DE ABRIR COM BANDEIRA VERDE	COM VENEZIANA

Ref.	Dimensões (cm)	Quant.	Folhas	Abertura	Descrição
PF1	140x220	1	01 FOLHA	DE ABRIR	COM CHAPA METÁLICA
PF2	140x105	5	01 FOLHA	DE ABRIR	COM CHAPA METÁLICA

PO2	140*200	2	01 FOLHA	DE ABRIR	GALVANIZADO
PO3	120*200	1	01 FOLHA	DE ABRIR	COM GRADIL METÁLICO E TELA DE AÇO GALVANIZADO
PO4	110*200	1	01 FOLHA	DE ABRIR	COM GRADIL METÁLICO E TELA DE AÇO GALVANIZADO

* PARA OS PORTÕES E GRADIS METÁLICOS - VER AMPLIAÇÃO E DETALHES ESPECÍFICO

JA-01	10x125	0,68	1	91	GUILHOTINA	COM TELA MOSQUITEIRA
JA-02	110x145	1,60	1	70	GUILHOTINA	
JA-03	140x115	1,61	2	104	FIXA	

JA-07	210×75	1.58	7	193	MAXIM-AR
JA-08	210×100	2.10	3	169	MAXIM-AR
JA-09	210×150	3.15	6	119	MAXIM-AR

JA-13	420×150	6.30	2	119	MAXIM-AR
JA-14	560×100	5.60	6	169	MAXIM-AR

JA-18	120x21	0,25	2	20 / 171	FIXA
-------	--------	------	---	----------	------

P2	GRANITINA COM JUNTAS PLÁSTICAS A CADA 1,00m, COR CINZA CLARO
P3	CERÂMICA 45x45cm, PEI 5, COR BRANCO GELO, ANTIDERRAPANTE

P5	PISO VINÍLICO EM MANTA E=2mm (Azul)
P5	PISO VINÍLICO EM MANTA E=2mm (cinza claro)

P7	AREIA
P8	GRAMA / JARDIM

TETO	
T1	FORRO EM FIBRA MINERAL REMOVÍVEL (1250x625x16mm) APOIADO SOBRE PERFIL METÁLICO "T" INVERTIDO 24mm
T2	FORRO DE GESSO ACARTONADO

11	PINTURA ACRÍLICA COR BRANCO SOBRE MASSA CORRIDA
12	PINTURA EPOXI LARANJA ATÉ H=0,90m, RODAMEIO DE MADEIRA PINTADO NA COR BRANCA H=10cm F. PINTURA ACRÍLICA COR BRANCO, C/FO.

15	CERÂMICA 30x40cm, COR BRANCO GELO, FAIXA CERÂMICA 10x10cm (VERMELHA E AZUL) E PINTURA ACRÍLICA COR BRANCO GELO (VER AMPLIAÇÕES)
16	CERÂMICA 30x40cm, COR BRANCO GELO, ATÉ H=1,50m

EXTERNAS	
E1	PINTURA ACRÍLICA COR BRANCO GELO COM FAIXA INFERIOR COR CINZA ATÉ H=0,50m

E4	PINTURA ACRÍLICA COR VERMELHA
E5	PINTURA ACRÍLICA COR BRANCO GELO

TJLO - CERAMICO 8x19x39 - spessore 15cm

NOTAS

- MEDIDAS E NÍVEIS EM METROS;
- VERIFICAR POSIÇÃO EXATOS PILARES NO PROJETO ESTRUTURAL;
- VERIFICAR DETALHES CONSTRUTIVOS PERTINENTES NAS PRANCHAS DE DETALHAMENTO;
- EM CASO DE CONFLITO DE INFORMAÇÕES ENTRE O PROJETO GRÁFICO E O MEMORIAL DESCRITIVO, PREVALECE A INFORMAÇÃO CONTIDA NOS DESENHOS;
- ALTERAÇÕES NESTE PROJETO SOMENTE COM AUTORIZAÇÃO EXPRESSA DO FNDE

REFERÊNCIAS:

- PLANILHA DE QUANTITATIVOS
- MEMORIAL DESCRITIVO E ESPECIFICAÇÕES TÉCNICAS

LEGENDA

	INDICAÇÃO NÍVEL PLANTA E CORTE		INDICAÇÃO DE VISTAS
	INDICAÇÃO DE CORTES		ESPECIFICAÇÃO DE MATERIAS DE PISO
	INDICAÇÃO DE FACHADAS		ESPECIFICAÇÃO DE MATERIAS DE PAREDE INTERNA E EXTERNA
	INDICAÇÃO DE PORTAS E JANELAS		ESPECIFICAÇÃO DE MATERIAS DE TETO
	INDICAÇÃO DE DETALHES		



2 PLANTA DE LAYOUT - EQUIPAMENTO

ESCALA 1:75

ID	EQUIPAMENTO	QTD	DESCRIÇÃO	AMBIENTES
AR1		11	APARELHO DE AR CONDICIONADO SPLIT 30.000 BTUS	BERÇÁRIO - 1, BERÇÁRIO - 2, INFANTIL 1, INFANTIL 2, INFANTIL 3 - 1, INFANTIL 3 - 2, INFANTIL 4 - 1, INFANTIL 4 - 2, INFANTIL 5 - 1, INFANTIL 5 - 2, SALA MULTIFUSO
AR2		1	APARELHO DE AR CONDICIONADO SPLIT 22.000 BTUS	SALA PROF / REUNIÕES
AR3		2	APARELHO DE AR CONDICIONADO SPLIT 9.000 BTUS	DIREÇÃO, SECRETARIA
BB		2	BEBEDOURO ELÉTRICO ACESSÍVEL	CIRCULAÇÃO, REFEITÓRIO
BB2		2	BEBEDOURO INDUSTRIAL 25L	PÁTIO COBERTO, REFEITÓRIO
BL1		1	BALANÇA DIGITAL CAPACIDADE MÍN. 30kg	COZINHA
BL2		1	BALANÇA PLATAFORMA 150kg	VARANDA DE SERVIÇO
BT1		2	BATEDEIRA PLANETÁRIA 12L	COZINHA
ID	EQUIPAMENTO	QTD	DESCRIÇÃO	AMBIENTES
CF		1	CAFETEIRA	SALA PROF / REUNIÕES
CL		2	CARRO COLETOR DE LIXO 120L	LIXO
CS		6	CISTERNA 300L	COZINHA
CT		1	CENTRÍFUGA DE FRUTAS	COZINHA
DVD		2	APARELHO DE DVD	SALA MULTIFUSO, SALA PROF / REUNIÕES
EP		1	ESPALHADOR DE FRUTAS CÍTRICAS	COZINHA
ES		2	ESTERILIZADOR DE MAMAEIRAS PARA MICROONDAS	LACTÁRIO
FG1		1	FOGÃO COMERCIAL 08 QUEIMADORES COM 2 FORNOS	COZINHA
ID	EQUIPAMENTO	QTD	DESCRIÇÃO	AMBIENTES
FG3		1	FOGÃO LINHA BRANCA 4 QUEIMADORES	LACTÁRIO
FR		2	FERRO ELÉTRICO	LAVANDERIA/ DML
FZ		1	FREEZER INDUSTRIAL VERTICAL 900L	DESPENSA
LQ1		1	LIQUIDIFICADOR INDUSTRIAL CAPACIDADE DE 15L	COZINHA
LQ2		1	LIQUIDIFICADOR COMERCIAL CAPACIDADE DE 8L	COZINHA
LQ3		1	LIQUIDIFICADOR COMERCIAL CAPACIDADE DE 4L	LACTÁRIO
LX1		3	CONJUNTO DE LIXEIRA PARA COLETA SELETIVA	PÁTIO COBERTO, REFEITÓRIO, ACESSO
LX2		12	LIXEIRA COM PEDAL 50L	COZINHA, FRALDÁRIO-1, FRALDÁRIO-2, LACTÁRIO, SANIT. INFANTIL 1, SANIT. INFANTIL 2, SANIT. INFANTIL 3, SANIT. INFANTIL 4, VARANDA DE SERVIÇO
ID	EQUIPAMENTO	QTD	DESCRIÇÃO	AMBIENTES
MI		2	MICROONDAS 30L - LINHA BRANCA	COZINHA, LACTÁRIO
MQ		1	LAVADORA DE ROUPAS LINHA BRANCA 11kg	LAVANDERIA/ DML
MS		11	APARELHO DE SOM TIPO MICROSYSTEM	BERÇÁRIO - 1, BERÇÁRIO - 2, INFANTIL 1, INFANTIL 2, INFANTIL 3 - 1, INFANTIL 3 - 2, INFANTIL 4 - 1, INFANTIL 4 - 2, INFANTIL 5 - 1, INFANTIL 5 - 2, SALA MULTIFUSO
MT		1	MULTIPROCESSADOR DE ALIMENTOS	COZINHA
MX		1	MIXER DE ALIMENTOS	COZINHA
PR		9	PURIFICADOR DE ÁGUA	COPA/FUNCIÓNÁRIOS, COZINHA, LACTÁRIO, SOLÁRIO - 1, SOLÁRIO - 2, SOLÁRIO - 3, SOLÁRIO - 4, SOLÁRIO - 5, SOLÁRIO - 6
RF1		1	REFRIGERADOR VERTICAL INDUSTRIAL 4 PORTAS	COZINHA
RF2		1	REFRIGERADOR DOMÉSTICO "FROSTFREE" 410L	DESPENSA
ID	EQUIPAMENTO	QTD	DESCRIÇÃO	AMBIENTES
RF3		1	REFRIGERADOR DOMÉSTICO "FROSTFREE" 300L	LACTÁRIO
SC		1	SECADORA DE ROUPAS LINHA BRANCA 10kg	LAVANDERIA/ DML
TV		2	TELEVISOR DE 32"	SALA MULTIFUSO, SALA PROF / REUNIÕES
VP		31	VENTILADOR DE PAREDE	BERÇÁRIO - 1, BERÇÁRIO - 2, COPA/FUNCIÓNÁRIOS, COZINHA, INFANTIL 1, INFANTIL 2, INFANTIL 3 - 1, INFANTIL 3 - 2, INFANTIL 4 - 1, INFANTIL 4 - 2, INFANTIL 5 - 1, INFANTIL 5 - 2, REFEITÓRIO, SALA MULTIFUSO, SALA PROF / REUNIÕES, SECRETARIA

03	JANEIRO/ 2023	Revisão do Projeto Arquitetônico Creche e Pré-Escola Tipo 1 Modelo Padrão FNDE em metodologia Building Information Modeling Atenção para atender a NBR 9050/2020: Alteração da dimensão do terreno para 45 x 65m, com ampliação do pátio central e circulações laterais. Alteração de layout dos ambientes: Cozinha, copa de funcionários, lavanderia e DML.
02	JANEIRO/ 2017	Atendimento a NBR 9050/2015: Alteração: quarto de áreas, fechamento frontal, sanitários 1 e 2, altura da plataforma, mobiliário e equipamento, altura da cerâmica nos sanitários, cor dos portões dos solários e altura da porta PA4. Ajustes no gradil e quarto de cargas no controle d'água, de duchas higiênicas e esvaziou pré-escola. Alterações paredes - shift para tubulação hidráulica e detalhamento; alteração de altura da plataforma.
01	JULHO/ 2016	Nº DATA
		DESCRIÇÃO

CONTROLE DE REVISÕES

		MINISTÉRIO DA EDUCAÇÃO	
PROJETO PADRÃO - FNDE			
PROPRIETÁRIO:			
ENDEREÇO:			
MUNICÍPIO - UF:			
PROPRIETÁRIO:			
RESP. TÉCNICO:		CAU / CREA	
AUTOR DO PROJETO:		CAU / CREA	
APROVAÇÕES		CAU / CREA	
		PREFEITURA / RA	

CRECHE PRÉ-ESCOLA TIPO 1
PROJETO DE ARQUITETURA

COORDENAÇÃO		PLANTA DE LAYOUT - EQUIPAMENTO		ARQ
GEST - Coordenação Geral de Infraestrutura Educacional				
FORMATO	REVISÃO	ESCALA	PRANCHAS	
	R.00 R.03	1:75	04/41	
	R.01	DATA EMISSÃO		
	R.02	JAN/2023		
(1189x841)				



NOTAS

- MEDIDAS E NÍVEIS EM METROS;
- VERIFICAR POSIÇÃO EXATOS DOS PILARES NO PROJETO ESTRUTURAL;
- VERIFICAR DETALHES CONSTRUTIVOS PERTINENTES NAS PRANCHAS DE DETALHAMENTO;
- EM CASO DE CONFLITO DE INFORMAÇÕES ENTRE O PROJETO GRÁFICO E O MEMORIAL DESCRITIVO, PREVALECE A INFORMAÇÃO CONTIDA NOS DESENHOS;
- ALTERAÇÕES NESTE PROJETO SOMENTE COM AUTORIZAÇÃO EXPRESSA DO FNDE

REFERÊNCIAS:

- PLANILHA DE QUANTITATIVOS
- MEMORIAL DESCRITIVO E ESPECIFICAÇÕES TÉCNICAS

LEGENDA

INDICAÇÃO NÍVEL PLANTA E CORTE

INDICAÇÃO DE CORTES

INDICAÇÃO DE FACHADAS

INDICAÇÃO DE PORTAS E JANELAS

INDICAÇÃO DE DETALHES

INDICAÇÃO DE VISTAS

ESPECIFICAÇÃO DE MATERIAS DE PISO

ESPECIFICAÇÃO DE MATERIAS DE PAREDE INTERNA E EXTERNA

ESPECIFICAÇÃO DE MATERIAS DE TETO

LEGENDA - INDICAÇÃO DE ELEMENTOS

INDICAÇÃO DE BANCADAS

INDICAÇÃO DE BANCOS

INDICAÇÃO DE PRATELEIRAS EM GRANITO

INDICAÇÃO DE PRATELEIRAS EM MDF

INDICAÇÃO DE ESCANINHOS

INDICAÇÃO DE PAINEL DE COBOSÓ

INDICAÇÃO DE DIVISÓRIAS

*PARA DIMENSÕES E MAIS INFORMAÇÕES VER AMPLIAÇÕES E DETALHES ESPECÍFICOS

03	JANEIRO/2023	Revisão do Projeto Arquitetônico Creche e Pré-Escola Tipo 1 Modelo Padrão FNDE em metodologia Building Information Modeling Atenção para atender a NBR 9050/2020: Alteração da dimensão do terreno para 45 x 65m, com ampliação do pátio central e circulações laterais. Alteração de layout dos ambientes: Cozinha, copa de funcionários, cozinha, lavanderia e DML.
02	JANEIRO/2017	Atendimento a NBR 9050/2015: Alteração: quarto de áreas, fechamento frontal, sanitários 1 e 2, altura da plataforma, mobiliário e equipamento, altura da cerâmica nos sanitários, cor dos porões dos solários e altura da porta PA4. Ajustes: do gradil e quarto de carga no canto d'água, de duchas higiênicas e escaninhos pré-escola. Alterações paredes - shift para tubulação hidráulica e detalhamento; alteração da altura da plataforma.
01	JULHO/2016	Nº DATA
Nº	DATA	DESCRIÇÃO

CONTROLE DE REVISÕES

MINISTÉRIO DA EDUCAÇÃO

PROJETO PADRÃO - FNDE

PROPRIETÁRIO:

ENDEREÇO:

MUNICÍPIO - UF:

PROPRIETÁRIO:

RESP. TÉCNICO:

CAU / CREA

AUTOR DO PROJETO:

CAU / CREA

APROVAÇÕES

CAU / CREA

PREFEITURA / RA

REVISÃO

R.00 R.03 R.01 R.02

ESCALA

1:75

DATA EMISSÃO

JAN/2023

FRANCHA

05/41

COORDENAÇÃO

CGEST - Coordenação Geral de Infraestrutura Educacional

PLANTA DE LAYOUT - BANCADAS, PRATELEIRAS, ETC

ARQ

1 PLANTA DE LAYOUT - BANCADAS, BANCOS, ESCANINHOS, PRATELEIRAS, DIVISÓRIAS E COBOGÓS
ESCALA: 1:75

ESCANINHOS - EC*			
Ref.	Material	Quant.	Ambiente
EC1	MDF REV. COM LAMINADO MELAMÍNICO BRANCO - esp. 2 cm	4	INFANTIL 1, INFANTIL 2, INFANTIL 3 - 1, INFANTIL 3 - 2
EC2	MDF REV. COM LAMINADO MELAMÍNICO BRANCO - esp. 2 cm	2	BERÇÁRIO - 1, BERÇÁRIO - 2
EC3	MDF REV. COM LAMINADO MELAMÍNICO BRANCO - esp. 2 cm	2	DEPÓSITO
EC4	MDF REV. COM LAMINADO MELAMÍNICO BRANCO - esp. 2 cm	1	SALA MULTIFUNÇÃO
EC5	MDF REV. COM LAMINADO MELAMÍNICO BRANCO - esp. 2 cm	2	INFANTIL 5 - 1, INFANTIL 5 - 2
EC6	MDF REV. COM LAMINADO MELAMÍNICO BRANCO - esp. 2 cm	2	INFANTIL 4 - 1, INFANTIL 4 - 2
BANCOS - BC*			
Ref.	Material	Quant.	Ambiente
BC1	ALVENARIA E ASSENTO EM CONCRETO PRÉ-MOLDADO	1	HALL DE ENTRADA
BC2	ALVENARIA E ASSENTO EM CONCRETO PRÉ-MOLDADO	2	VARANDA
BC3	GRANITO CINZA ANDORINHA - esp. 2 cm	2	SANIT. INFANTIL 3, SANIT. INFANTIL 4
BC4	GRANITO CINZA ANDORINHA - esp. 2 cm	2	SANIT. INFANTIL 1, SANIT. INFANTIL 2

FNDE - LEG BANCADAS - B*		
Ref.	Material	Ambiente
B01	GRANITO CINZA ANDORINHA - esp. 2 cm	VARANDA DE SERVIÇO
B02	GRANITO CINZA ANDORINHA - esp. 2 cm	LAVANDERIA/DML
B03	GRANITO CINZA ANDORINHA - esp. 2 cm	LAVANDERIA/DML
B04	GRANITO CINZA ANDORINHA - esp. 2 cm	COZINHA
B05	GRANITO CINZA ANDORINHA - esp. 2 cm	COZINHA
B06	GRANITO CINZA ANDORINHA - esp. 2 cm	COZINHA
B07	GRANITO CINZA ANDORINHA - esp. 2 cm	COZINHA
B08	GRANITO CINZA ANDORINHA - esp. 2 cm	COZINHA
B09	GRANITO CINZA ANDORINHA - esp. 2 cm	PCD INFANTIL
B10	GRANITO CINZA ANDORINHA - esp. 2 cm	VEST. FUNC. FEM., VEST. FUNC. MASC.
B11	GRANITO CINZA ANDORINHA - esp. 2 cm	REFEITÓRIO
B12	GRANITO CINZA ANDORINHA - esp. 2 cm	SECRETARIA

FNDE - LEG BANCADAS - B*		
Ref.	Material	Ambiente
B13	GRANITO CINZA ANDORINHA - esp. 2 cm	LACTÁRIO
B14	GRANITO CINZA ANDORINHA - esp. 2 cm	LACTÁRIO
B15	GRANITO CINZA ANDORINHA - esp. 2 cm	HIGIENIZAÇÃO
B16	GRANITO CINZA ANDORINHA - esp. 2 cm	FRALDÁRIO-1, FRALDÁRIO-2
B17	GRANITO CINZA ANDORINHA - esp. 2 cm	SOLÁRIO - 1, SOLÁRIO - 2, SOLÁRIO - 3, SOLÁRIO - 4
B18	GRANITO CINZA ANDORINHA - esp. 2 cm	SOLÁRIO - 5, SOLÁRIO - 6
B19	GRANITO CINZA ANDORINHA - esp. 2 cm	SANIT. INFANTIL 1, SANIT. INFANTIL 2
B20	GRANITO CINZA ANDORINHA - esp. 2 cm	SANIT. INFANTIL 3, SANIT. INFANTIL 4
B21	GRANITO CINZA ANDORINHA - esp. 2 cm	SANIT. INFANTIL 1, SANIT. INFANTIL 2
B22	GRANITO CINZA ANDORINHA - esp. 2 cm	SANIT. PCD FEM., SANIT. PCD INFANTIL, SANIT. PCD MASC., SANIT. PROF. FEM., SANIT. PROF. MASC.

PRATELEIRA - PT*					
Ref.	Material	Quant.	Prat. por conjunto	mL	P
PTG1	GRANITO CINZA ANDORINHA - esp. 2 cm	6	1	2,50	0,30
PTG2	GRANITO CINZA ANDORINHA - esp. 2 cm	2	5	2,50	0,40
PTG3a	GRANITO CINZA ANDORINHA - esp. 2 cm	1	5	1,65	0,40
PTG3b	GRANITO CINZA ANDORINHA - esp. 2 cm	1	5	1,65	0,50
PTG3c	GRANITO CINZA ANDORINHA - esp. 2 cm	1	5	1,65	0,40
PTG4	GRANITO CINZA ANDORINHA - esp. 2 cm	1	5	2,05	0,60
PTG5	GRANITO CINZA ANDORINHA - esp. 2 cm	1	1	1,50	0,30
PTG6	GRANITO CINZA ANDORINHA - esp. 2 cm	1	1	2,50	0,30
PTG7	GRANITO CINZA ANDORINHA - esp. 2 cm	1	1	1,70	0,30
PTG8	GRANITO CINZA ANDORINHA - esp. 2 cm	1	1	1,40	0,30
PTG9	GRANITO CINZA ANDORINHA - esp. 2 cm	2	1	2,30	0,30
PTG10	GRANITO CINZA ANDORINHA - esp. 2 cm	2	4	2,50	0,50

PRATELEIRA - PT*					
Ref.	Material	Quant.	Prat. por conjunto	mL	P
PTG11	GRANITO CINZA ANDORINHA - esp. 2 cm	1	4	2,40	0,40
PTG12	GRANITO CINZA ANDORINHA - esp. 2 cm	1	4	2,85	0,40
PTM1a	MDF REV. COM LAMINADO MELAMÍNICO BRANCO - esp. 2 cm	1	5	1,21	0,40
PTM1b	MDF REV. COM LAMINADO MELAMÍNICO BRANCO - esp. 2 cm	1	5	2,15	0,40
PTM2	MDF REV. COM LAMINADO MELAMÍNICO BRANCO - esp. 2 cm	1	3	1,21	0,40
PTM3	MDF REV. COM LAMINADO MELAMÍNICO BRANCO - esp. 2 cm	2	5	2,80	0,40
* PARA PTG11 SEGUIR ALTURAS DA PTG11 - VER AMPLAÇÃO - TIPO1-ANAMP-BL-CA-23, BL-23					
DIVISÓRIAS - DV*					
Ref.	Material	Quant.	Ambiente		
DV1	GRANITO CINZA ANDORINHA - esp. 2 cm	6	SANIT. INFANTIL 3, SANIT. INFANTIL 4		
DV2	GRANITO CINZA ANDORINHA - esp. 2 cm	6	SANIT. INFANTIL 1, SANIT. INFANTIL 2		
DV3	VIDRO JATEADO 10mm	1	AMAMENTAÇÃO		

* VER AMPLIAÇÕES E DETALHES ESPECÍFICOS

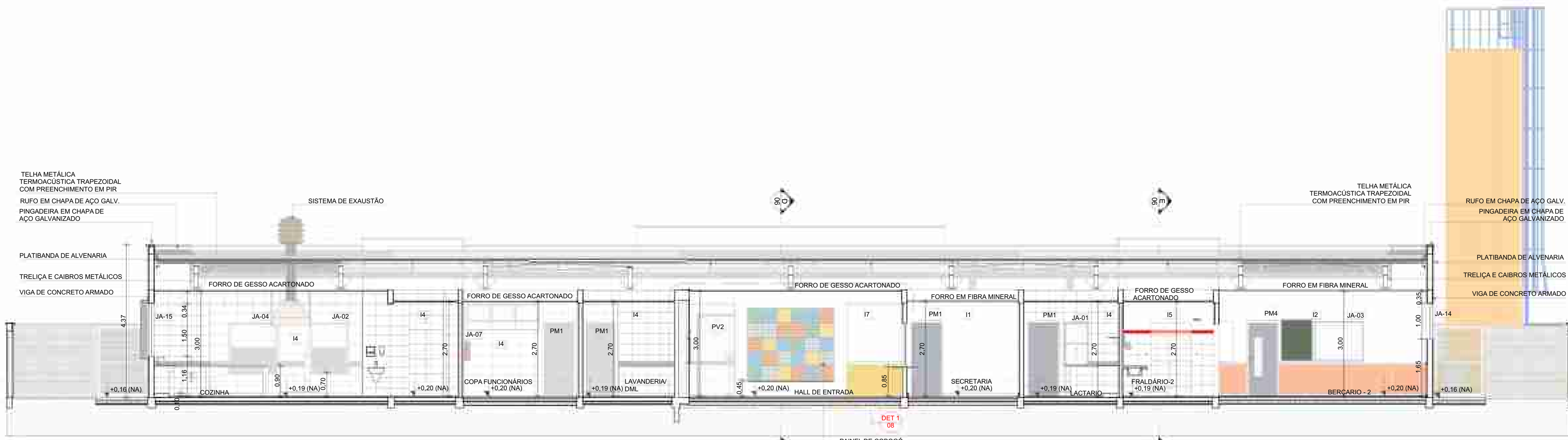

1 CORTE A
ESCALA 1:75

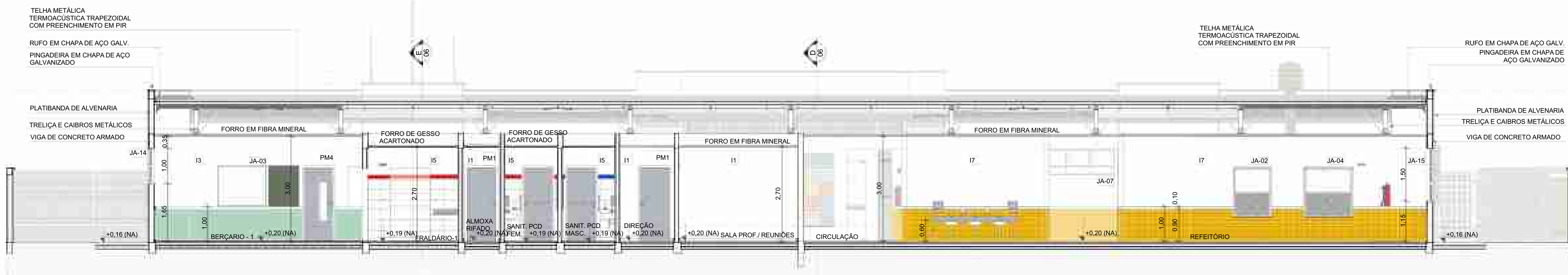

2 CORTE B
ESCALA 1:75

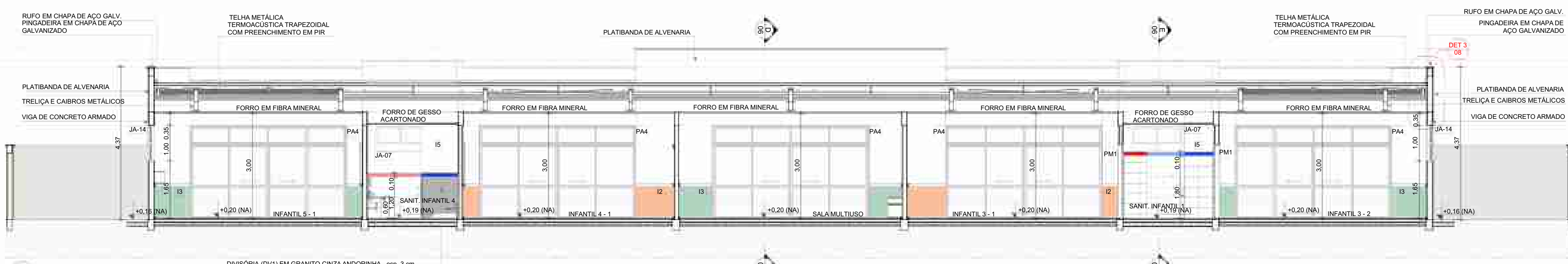

3 CORTE C
ESCALA 1:75

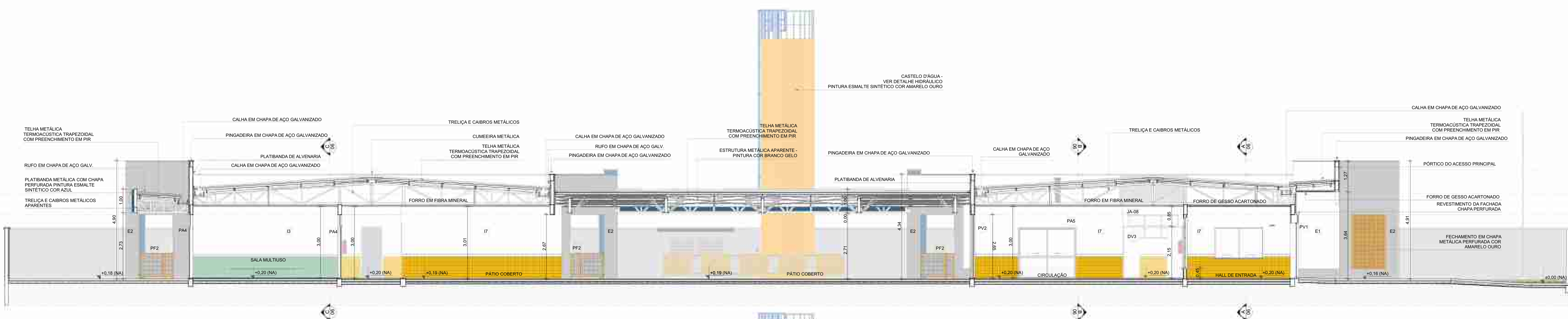

4 CORTE D
ESCALA 1:75

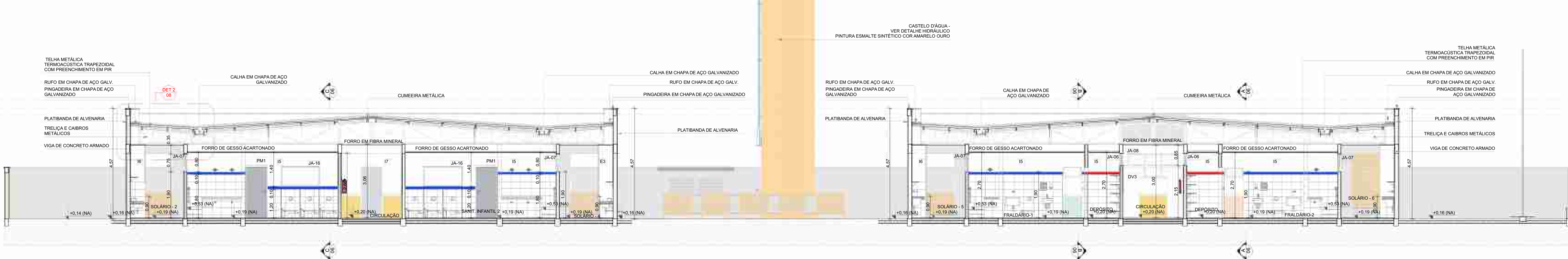

5 CORTE E
ESCALA 1:75

NOTAS			
- MEDIDAS E NÍVEIS EM METROS;			
- VERIFICAR POSIÇÃO EXATOS PILARES NO PROJETO ESTRUTURAL;			
- VERIFICAR DETALHES CONSTRUTIVOS PERTINENTES NAS PRANCHAS DE DETALHAMENTO;			
- EM CASO DE CONFLITO DE INFORMAÇÕES ENTRE O PROJETO GRÁFICO E MEMORIAL DESCRITIVO, PREVALERÁ A INFORMAÇÃO CONTIDA NOS DESENHOS;			
- ALTERAÇÕES NESTE PROJETO SOMENTE COM AUTORIZAÇÃO EXPRESSA DO FNDE			
REFERÊNCIAS:			
- PLANILHA DE QUANTITATIVOS			
- MEMORIAL DESCRITIVO E ESPECIFICAÇÕES TÉCNICAS			
LEGENDA			
	INDICAÇÃO NÍVEL PLANTA E CORTE		INDICAÇÃO DE VISTAS
	INDICAÇÃO DE CORTES		ESPECIFICAÇÃO DE MATERIAS DE PISO
	INDICAÇÃO DE FACHADAS		ESPECIFICAÇÃO DE MATERIAS DE PAREDE INTERNA E EXTERNA
	INDICAÇÃO DE PORTAS E JANELAS		ESPECIFICAÇÃO DE MATERIAS DE TETO
	INDICAÇÃO DE DETALHES		

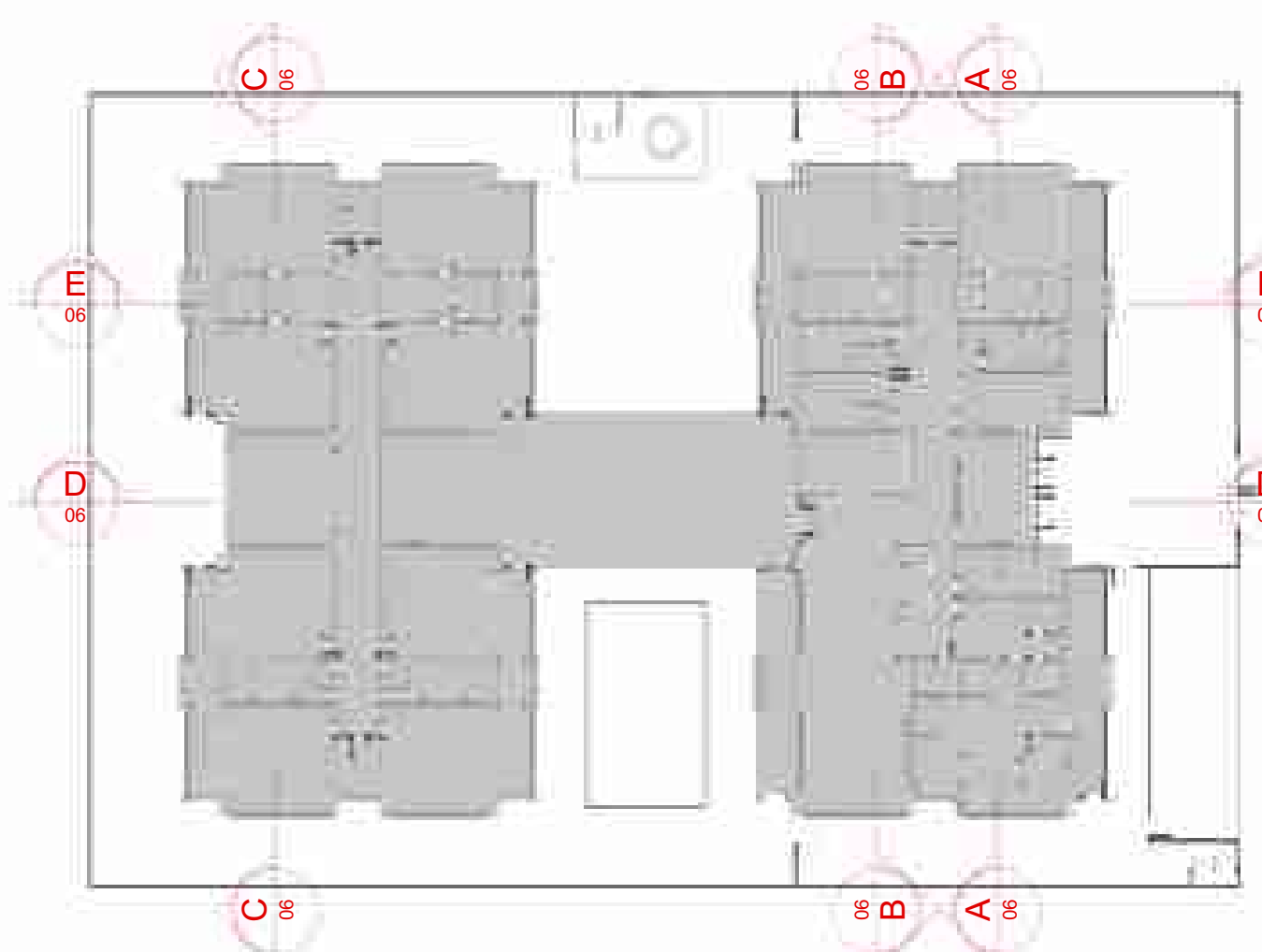

CROQUI DE REFERENCIA

03	JANEIRO/2023	Revisão do Projeto Arquitetônico Cacha e Pré-Escola Tipo 1 Modelo Padrão FNDE em metodologia Building Information Modeling Atenção para atender a NBR 9050/2020: Alteração da dimensão do terreno para 45 x 65m, com ampliação do pátio central e circulações laterais. Alteração de layout dos ambientes: Cozinha, copa de funcionários, cozinha, lavanderia e DAI.
02	JANEIRO/2017	Atendimento a NBR 9050/2015: Alteração: quarto de áreas, fechamento frontal, sanitários 1 e 2, altura da platibanda, mobiliário e equipamento, altura da cerâmica nos sanitários, cor dos porões dos solários e altura da porta PM4. Ajustes no gradil e quadro de cargas no canteiro d'água, de duchas higiênicas e esvaziamentos pré-escala. Alteração paredes - shift para tubulação hidráulica e detalhamento; alteração da altura da platibanda.
01	JULHO/2016	
Nº	DATA	DESCRIÇÃO

CONTROLE DE REVISÕES

		MINISTÉRIO DA EDUCAÇÃO	
PROJETO PADRÃO - FNDE			
PROPRIETÁRIO:			
ENDEREÇO:			
MUNICÍPIO - UF:			
PROPRIETÁRIO:			
RESP. TÉCNICO:	CAU / CREA		
AUTOR DO PROJETO:	CAU / CREA		
APROVAÇÕES	CAU / CREA		
	PREFEITURA / RA		
OBSERVAÇÕES:			
COORDENAÇÃO			
CGEST - Coordenação Geral de Infraestrutura Educacional			
CORTES AA, BB, CC, DD e EE			
ARQ			
REVISÃO	R.00	R.03	ESCALA
R.01			1:75
R.02			
FORMATO	(1189x684)	DATA EMISSÃO	JAN/2023
			06/41



1 FACHADA 1
ESCALA 1:75



2 FACHADA 1' - SEM FECHAMENTO EM CHAPA METÁLICA
ESCALA 1:75



3 FACHADA 2
ESCALA 1:75

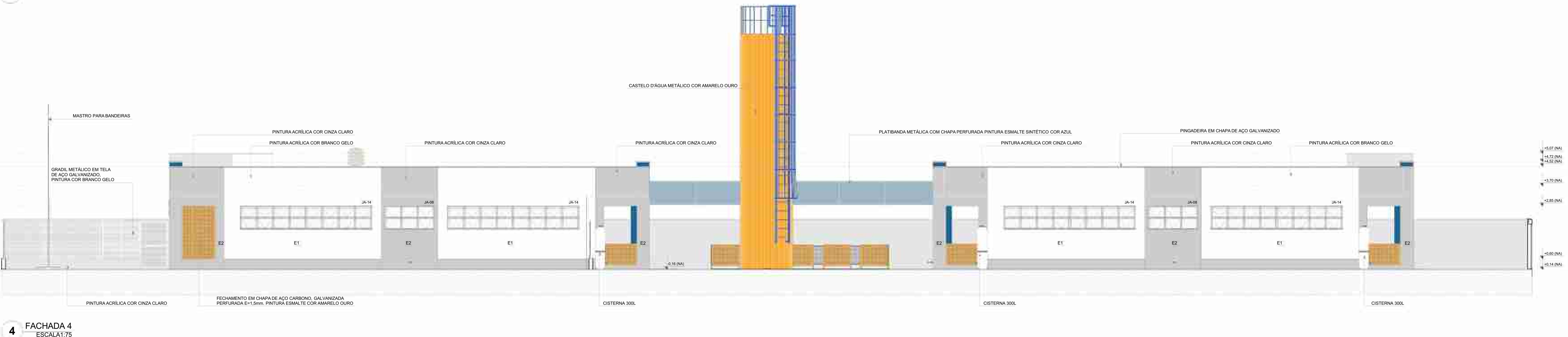

4 FACHADA 4
ESCALA 1:75

NOTAS			
- MEDIDAS E NÍVEIS EM METROS;			
- VERIFICAR POSIÇÃO EXATOS PILARES NO PROJETO ESTRUTURAL;			
- VERIFICAR DETALHES CONSTRUTIVOS PERTINENTES NAS PRANCHAS DE DETALHAMENTO;			
- EM CASO DE CONFLITO DE INFORMAÇÕES ENTRE O PROJETO GRÁFICO E MEMORIAL DESCRITIVO, PREVALECE A INFORMAÇÃO CONTIDA NOS DESENHOS;			
- ALTERAÇÕES NESTE PROJETO SOMENTE COM AUTORIZAÇÃO EXPRESSA DO FNDE			
REFERÊNCIAS:			
- PLANILHA DE QUANTITATIVOS			
- MEMORIAL DESCRITIVO E ESPECIFICAÇÕES TÉCNICAS			
LEGENDA			
	INDICAÇÃO NÍVEL PLANTA E CORTE		INDICAÇÃO DE VISTAS
	INDICAÇÃO DE CORTES		ESPECIFICAÇÃO DE MATERIAS DE PISO
	INDICAÇÃO DE FACHADAS		ESPECIFICAÇÃO DE MATERIAS DE PAREDE INTERNA E EXTERNA
	INDICAÇÃO DE PORTAS E JANELAS		ESPECIFICAÇÃO DE MATERIAS DE TETO
	INDICAÇÃO DE DETALHES		



CROQUI DE REFERENCIA

03	JANEIRO/ 2023	Revisão do Projeto Arquitetônico Cachoe e Pré-Escola Tipo 1 Modelo Padrão FNDE em metodologia Building Information Modeling Atenção para atender a NBR 9050/2020: Alteração da dimensão do terreno para 45 x 65m, com ampliação do pátio central e circulações laterais. Alteração de layout dos ambientes: Cozinha, copa de funcionários, cozinha, lavanderia e DAI.
02	JANEIRO/ 2017	Atendimento a NBR 9050/2015: Alteração: quarto de enfermeiros, fechamento frontal, sanitários 1 e 2, altura da platibanda, mobiliário e equipamento, altura da cerâmica nos sanitários, cor dos portões dos sanitários e altura da porta PA4. Acrescentar: do gradil e quadro de carga no corredor d'água, de duchas higiênicas e escaninhos pré-escada. Alteração paredes - shift para tubulação hidráulica e detalhamento; alteração da altura da platibanda.
01	JULHO/ 2016	
Nº	DATA	DESCRIÇÃO
CONTROLE DE REVISÕES		

		MINISTÉRIO DA EDUCAÇÃO	
PROJETO PADRÃO - FNDE			
PROPRIETÁRIO:			
ENDEREÇO:			
MUNICÍPIO - UF:			
PROPRIETÁRIO:			
RESP. TÉCNICO:		CAU / CREA	
AUTOR DO PROJETO:		CAU / CREA	
APROVAÇÕES		CAU / CREA	
		PREFEITURA / RA	
OBSERVAÇÕES:			
CRECHE PRÉ-ESCOLA TIPO 1			
PROJETO DE ARQUITETURA			
COORDENAÇÃO		FACHADAS 01, 02 e 04	
CGEST - Coordenação Geral de Infraestrutura Educatcional	REVISÃO	ESCALA	PRANCHAS
	R.00 R.03	1:75	
	R.01	DATA EMISSÃO	
FORMATO	R.02	ANEXO23	
(1198641)			
			ARQ
			07/4

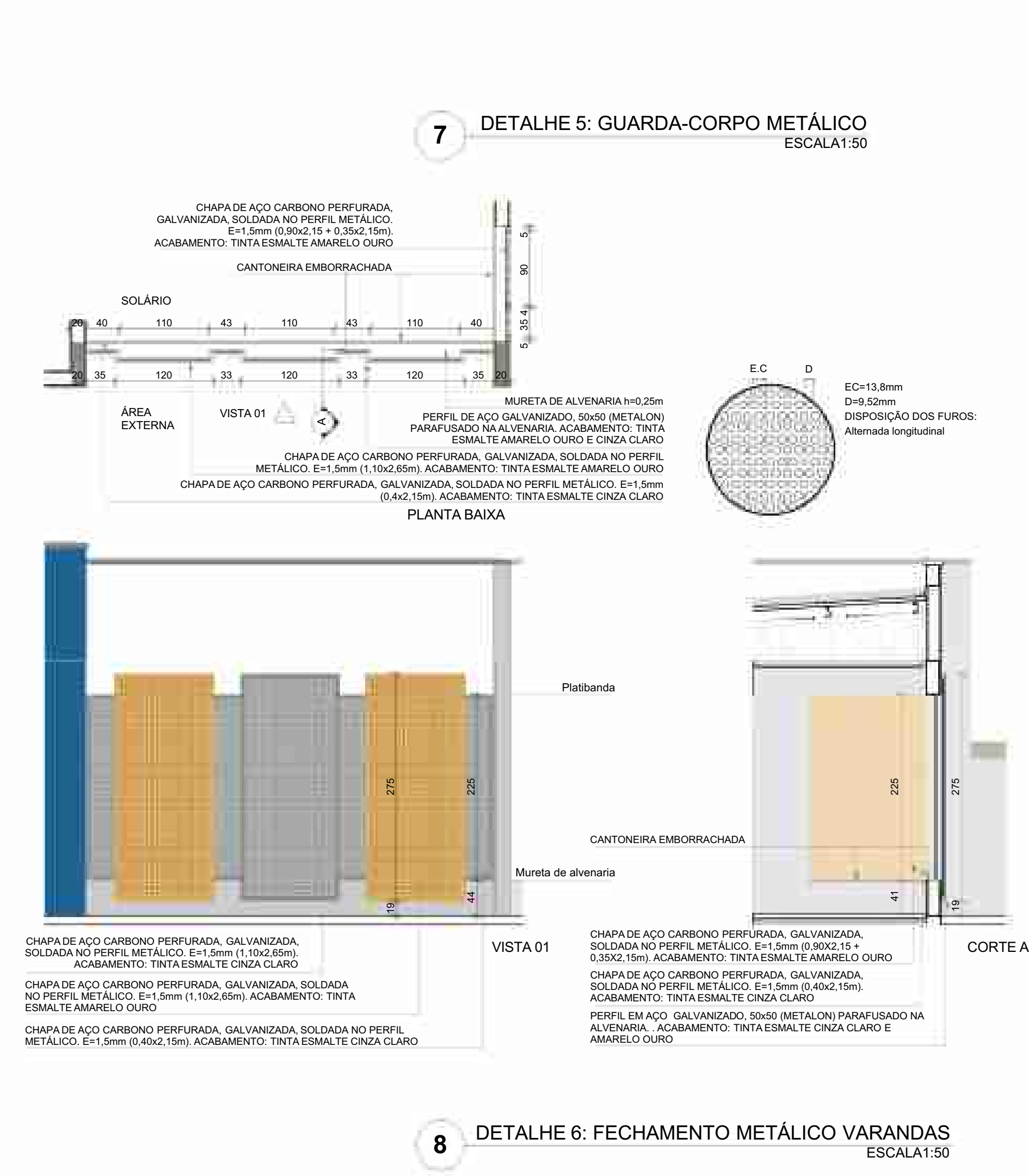

Nº	DATA	DESCRIÇÃO
03	JANEIRO/2023	Revisão do Projeto Arquitetônico Cargas e PnL-Escola Tipo 1 Modelo Padrão FNDE em metodologia Building Information Modeling. Alteração para atender a NBR 9050/2020. Alteração da dimensão do terreno para 45 x 65m, com ampliação do pátio central e circulação lateral. Alteração de layout dos ambientes: Cozinha, copa, funilarias, roupa, lavanderia e DMU.
02	JANEIRO/2023	Atendimento a NBR 9050/2020. Alteração: quadro de aces, fechamento frontais, rampa 1 e 2, altura da blindagem e mobiliário e equipamento, altura da cerâmica nos sanitários, cor dos porões dos solários e altura da porta PA4. Acessórios: do grade e grelha e cunha de cunha no castelo d'água, de dutos hidráulicos e escotilhas pre-existente.
01	JULHO/2016	Alteração paredes - shaft para tubulação hidráulica e detalhamento: alteração de altura da parede.



COORDENAÇÃO		PLANTA PAGINAÇÃO DE PISO		ARQ	
CGEST - Coordenação Geral de Infraestrutura Educcacional		REVISÃO	ESCALA		PRONCHIA
		R.00 R.03 R.01 R.02	1:75 DATA EMISSÃO JAN/2023		09/41
FORMATO (1189x841)					



1 PLANTA DE FORRO E ILUMINAÇÃO
ESCALA:1/75

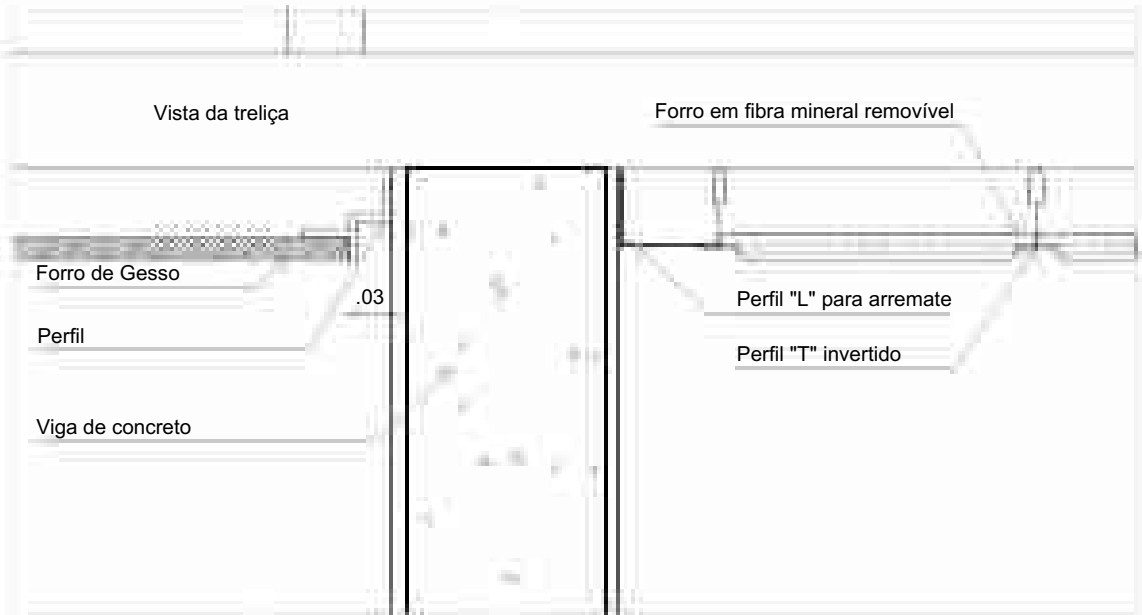

2 DETALHE 1: NEGATIVO E FIXAÇÃO FORRO MINERAL
ESCALA:1/5

NOTAS	
- MEDIDAS E NÍVEIS EM METROS;	
- VERIFICAR POSIÇÃO DATADOS PILARES NO PROJETO ESTRUTURAL;	
- VERIFICAR DETALHES CONSTRUCTIVOS PERTINENTES NAS PRANCHAS DE DETALHAMENTO;	
- EM CASO DE CONFLITO DE INFORMAÇÕES ENTRE O PROJETO GRÁFICO E O MEMORIAL DESCRITIVO, PREVALECE A INFORMAÇÃO CONTIDA NOS DESENHOS;	
- ALTERAÇÕES NESTE PROJETO SOMENTE COM AUTORIZAÇÃO EXPRESSA DO FNDE	
REFERÊNCIAS:	
- PLANILHA DE QUANTITATIVOS	
- MEMORIAL DESCRITIVO E ESPECIFICAÇÕES TÉCNICAS	
LEGENDA	
	INDICAÇÃO NÍVEL PLANTA CORTE
	INDICAÇÃO DE VISTAS
	ESPECIFICAÇÃO DE MATERIAIS DE PISO
	ESPECIFICAÇÃO DE MATERIAIS DE PAREDE INTERNA E EXTERNA
	ESPECIFICAÇÃO DE PORTAS E JANELAS
	ESPECIFICAÇÃO DE MATERIAIS DE TETO
	INDICAÇÃO DE DETALHES
	INDICAÇÃO DE DETALHES
	INDICAÇÃO DE DETALHES
	INDICAÇÃO DE DETALHES

ESPECIFICAÇÃO DE TETO		
SÍMBOLO	DESCRIÇÃO	ÁREA (m²)
	FORRO DE GESSO ACARTONADO	471,09
	FORRO EM FIBRA MINERAL REMOVÍVEL (1250x25x15mm) APOIADO SOBRE PERFIL METÁLICO "T" INVERTIDO 24mm	736,66

LEGENDA DE APARELHOS		
SÍMBOLO	QTDE	DESCRIÇÃO
	4	REFLETORES LED SLIM 200W, BRANCO FRIO, REF.: ILLUMINIM OU SIMILAR, H=260cm DO PISO ACABADO
	16	ARANDELAS LED SOBREPOR 24W, BRANCO FRIO, REF.: ILLUMINIM OU SIMILAR, H=220cm DO PISO ACABADO
	1	REFLETORES LED SLIM 200W, BRANCO FRIO, REF.: ILLUMINIM OU SIMILAR, FIXADO NO PISO
	9	SPOTS BALIZADORES LED 12W, BRANCO FRIO, REF.: ILLUMINIM OU SIMILAR
	1	ARANDELAS LED SOBREPOR 24W, BRANCO FRIO, REF.: ILLUMINIM OU SIMILAR
	16	LÂMPADA TUBULAR LED T8 18W, COM CALHA ACOPLADA, REF.: TASCHERA OU SIMILAR (dim.: 40 X 1200mm)
	4	LUMINÁRIA DE EMBUTIR EM FORRO DE GESSO DO MOLDADO COM PERFIL "T", COM BARRA DE LED 17W, REF.: MINOTAURO SPE SOFT ITAM OU SIMILAR (dim.: 212 X 620mm)
	56	LUMINÁRIA DE EMBUTIR EM FORRO DE GESSO DO MOLDADO COM PERFIL "T", COM BARRA DE LED 30W, REFLETOR E ALETA, REF.: 2005 LED SOFT ITAM OU SIMILAR (dim.: 220 X 1200mm)
	89	LUMINÁRIA DE EMBUTIR EM FORRO DE GESSO DO MOLDADO COM PERFIL "T", COM BARRA DE LED 31W, REF.: MINOTAURO SPE SOFT ITAM OU SIMILAR (dim.: 220 X 1200mm)

03	JANEIRO/2023	Revisão do Projeto Arquitetônico Creche e Pré-Escola Tipo 1 Modelo Padrão FNDE em metodologia Building Information Modeling Atenção para atender a NBR 9050/2020: Alteração da dimensão do terreno para 45 x 65m, com ampliação do pátio central e circulações laterais. Alteração de layout dos ambientes: Cozinha, copa de funcionários, cozinha, lavanderia e DML.
02	JANEIRO/2017	Atendimento a NBR 9050/2015: Alteração: quadro de áreas, fechamento frontal, sanitários 1 e 2, altura da plataforma, mobiliário e equipamento, altura da cerâmica nos sanitários, cor dos portões dos sanitários e altura da porta PA4. Ajustes: do grade e quadro de carga no controle d'água, de duchas higiênicas e escaninhos pré-escala.
01	JULHO/2016	Alteração paredes - shift para tubulação hidráulica e detalhamento; alteração da altura das plataformas.
Nº	DATA	DESCRIÇÃO

CONTROLE DE REVISÕES

FNE		MINISTÉRIO DA EDUCAÇÃO
PROJETO PADRÃO - FNDE		
PROPRIETÁRIO:		
ENDEREÇO:		
MUNICÍPIO - UF:		
PROPRIETÁRIO:		
RESP. TÉCNICO:	CAU / CREA	
AUTOR DO PROJETO:	CAU / CREA	
APROVAÇÕES	CAU / CREA	
OBSERVAÇÕES:	PREFEITURA / RA	

COORDENAÇÃO
CGEST - Coordenação
Geral de Infraestrutura
Educativa

PLANTA DE FORRO E ILUMINAÇÃO

ARQ

REVISÃO
R.00
R.01
R.02

ESCALA
1:75, 1:5

FRANCA

10/41



11/41

NOTAS

- MEDIDAS E NÍVEIS EM METROS:
- VERIFICAR POSIÇÃO EXATOS DOS PILARES NO PROJETO ESTRUTURAL:
- VERIFICAR DETALHES CONSTRUTIVOS PERTINENTES NAS PRANCHAS DE DETALHAMENTO:
- EM CASO DE CONFLITO DE INFORMAÇÕES ENTRE O PROJETO GRÁFICO E O MEMORIAL DESCRITIVO, PREVALECE A INFORMAÇÃO CONTIDA NOS DESENHOS;
- ALTERAÇÕES NESTE PROJETO SOMENTE COM AUTORIZAÇÃO EXPRESSA DO FNDE

REFERÊNCIAS:

- PLANILHA DE QUANTITATIVOS
- MEMORIAL DESCRITIVO E ESPECIFICAÇÕES TÉCNICAS

LEGENDA

	+0,00 (NA) -0,00 (NO)	INDICAÇÃO NÍVEIS PLANTA E CORTE		INDICAÇÃO DE VISTAS
	PE-XX	INDICAÇÃO DE CORTES		ESPECIFICAÇÃO DE MATERIAIS DE PISO
	PE-XX	INDICAÇÃO DE FACHADAS	 	ESPECIFICAÇÃO DE MATERIAIS DE PAREDE INTERNA E EXTERNA
 	PM-X JA-X	INDICAÇÃO DE PORTAS E JANELAS		ESPECIFICAÇÃO DE MATERIAIS DE TETO
	DET X XX	INDICAÇÃO DE DETALHES		

LEGENDA DE PORTAS - PORTAS EM MADEIRA COM PINTURA

Ref.	Dimensões (cm)	Quant.	Folhas	Abertura	Descrição
PM1	82x210	17	01 FOLHA	DE ABRIR	COM CHAPA METÁLICA
PM2	82x210	2	01 FOLHA	DE ABRIR	COM VENEZIANA
PM3	82x210	4	01 FOLHA	DE ABRIR	COM CHAPA E BARRA METÁLICA
PM4	82x210	10	01 FOLHA	DE ABRIR	COM VISOR DE VIDRO E CHAPA METÁLICA
PM5	60x105	8	01 FOLHA	DE ABRIR	COM REVESTIMENTO EM LAMINADO MELAMÍNICO

LEGENDA DE PORTÕES - PORTÕES METÁLICOS

Ref.	Dimensões (cm)	Quant.	Folhas	Abertura	Descrição
PF1	140x220	1	01 FOLHA	DE ABRIR	COM CHAPA METÁLICA
PF2	110x105	5	01 FOLHA	DE ABRIR	COM CHAPA METÁLICA
PF3	110x105	1	01 FOLHA	DE ABRIR	COM CHAPA METÁLICA

		Revisão do Projeto Arquitetônico Creche e Pré-Escola Tipo I Modelo Padrão FNDE em metodologia Building Information Modeling
03	JANEIRO/ 2023	Alteração para atender a NBR 9050/2020; Alteração da dimensão do terreno para 45 x 65m, com ampliação do pátio central e circulações laterais. Alteração de layout dos ambientes: Cozinha, copa de funcionários, rouparia, lavanderia e DML.
02	JANEIRO/ 2017	Atendimento à NBR 9050/2015; Alteração: guarda-corpo, fechamento frontal, sanitários 1 e 2, altura da plantabanda, mobiliário e equipamento, altura da cerâmica nos sanitários, cor dos portões dos solários e altura da porta PA4; Acréscimo: do gradil e quadro de cargas no cabeleiro d'água, de duchas higiênicas e escaninhos pré-escola.
01	JULHO/ 2016	Alteração paredes - shaft para tubulação hidráulica e detalhamento: alteração da altura da plantabanda.
N°	DATA	DESCRIÇÃO
CONTROLE DE REVISÕES		

<div style="display: flex; justify-content: space-around; align-items: center;"><div style="text-align: center;"> FNE</div><div style="text-align: center;">MINISTÉRIO DA EDUCAÇÃO</div></div>			
<h2>PROJETO PADRÃO - FNDE</h2>			
PROPRIETÁRIO: _____			
ENDEREÇO: _____			
MUNICÍPIO - UF: _____			
PROPRIETÁRIO: _____			
RESP. TÉCNICO: _____		CAU / CREA _____	
AUTOR DO PROJETO: _____		CAU / CREA _____	
APROVAÇÕES		CAU / CREA	
		PREFEITURA / RA	
OBSERVAÇÕES:			
<h2>CRECHE PRÉ-ESCOLA TIPO 1</h2> <h3>PROJETO DE ARQUITETURA</h3>			
COORDENAÇÃO CGEST - Coordenação Geral de Infraestrutura Educatonal		DETALHAMENTO DE ESQUADRIAS - PORTAS	
FORMATO (841x594)		PRANCHA	
REVISÃO R.00 R.03 R.01 R.02		ESCALA 1:25, 1:250 DATA EMISSÃO JAN/2023	
		<h1>ARQ</h1> <h2>12/41</h2>	

REF.	PA1	PA2	PA3	PA4
Quant.	1	1	2	12
Dimensões (cm)	100x210	80x210	160x210	450x265
Grupo da Esquadria	PORTA DE ALUMÍNIO	PORTA DE ALUMÍNIO	PORTA DE ALUMÍNIO	PORTA DE ALUMÍNIO
Tipo	DE ABRIR	DE ABRIR	DE ABRIR	DE CORRER COM BANDEIRA SUPERIOR FIXA
Descrição	COM VIDRO E VENEZIANA	COM VENEZIANA	COM VENEZIANA	COM VIDRO
Tipo de Vidro	MINIBOREAL 6mm	-	-	TEMPERADO INCOLOR 8mm
Soleira/Peitoril	SOLEIRA EM GRANITO CINZA ANDORINHA E=2cm	SOLEIRA EM GRANITO CINZA ANDORINHA E=2cm	SOLEIRA EM GRANITO CINZA ANDORINHA E=2cm	SOLEIRA EM GRANITO CINZA ANDORINHA E=2cm
<div><div><p>VISTA</p><p>PLANTA BAIXA</p></div><div><p>VISTA</p><p>PLANTA BAIXA</p></div><div><p>VISTA</p><p>PLANTA BAIXA</p></div><div><p>VISTA</p><p>PLANTA BAIXA</p></div></div>				

NOTAS	
- MEDIDAS E NÍVEIS EM METROS; - VERIFICAR POSIÇÃO EXATOS DOS PILARES NO PROJETO ESTRUTURAL; - VERIFICAR DETALHES CONSTRUTIVOS PERTINENTES NAS PRANCHAS DE DETALHAMENTO; - EM CASO DE CONFLITO DE INFORMAÇÕES ENTRE O PROJETO GRÁFICO E O MEMORIAL DESCRITIVO, PREVALECE A INFORMAÇÃO CONTIDA NOS DESENHOS; - ALTERAÇÕES NESTE PROJETO SOMENTE COM AUTORIZAÇÃO EXPRESSA DO FNDE	
REFERÊNCIAS:	
- PLANILHA DE QUANTITATIVOS - MEMORIAL DESCRITIVO E ESPECIFICAÇÕES TÉCNICAS	

LEGENDA			
	+0,00 (NA) +0,00 (NO)	INDICAÇÃO NÍVEIS PLANTA E CORTE	01
	INDICAÇÃO DE CORTES	P1	ESPECIFICAÇÃO DE MATERIAIS DE PISO
	INDICAÇÃO DE FACHADAS	I1 E1	ESPECIFICAÇÃO DE MATERIAIS DE PAREDE INTERNA E EXTERNA
	PMX JA-X	INDICAÇÃO DE PORTAS E JANELAS	T1
	DET X XX	INDICAÇÃO DE DETALHES	

LEGENDA DE PORTAS - PORTAS DE ALUMÍNIO					
Ref.	Dimensões (cm)	Quant.	Folhas	Abertura	Descrição
PA1	100x210	1	01 FOLHA	DE ABRIR	COM VIDRO E VENEZIANA
PA2	80x210	1	01 FOLHA	DE ABRIR	COM VENEZIANA
PA3	160x210	2	02 FOLHAS	DE ABRIR	COM VENEZIANA
PA4	450x265	12	04 FOLHAS	DE CORRER COM BANDEIRA SUPERIOR FIXA	COM VIDRO
PA5	240x210	1	02 FOLHAS	DE CORRER	COM VIDRO
PA6	110x170	4	02 FOLHAS	DE ABRIR	COM VENEZIANA
PA7	250x210	1	02 FOLHAS	DE ABRIR COM BANDEIRA LATERAL	COM VENEZIANA

LEGENDA DE PORTÕES - PORTÕES METÁLICOS					
Ref.	Dimensões (cm)	Quant.	Folhas	Abertura	Descrição
PF1	140x220	1	01 FOLHA	DE ABRIR	COM CHAPA METÁLICA
PF2	140x105	5	01 FOLHA	DE ABRIR	COM CHAPA METÁLICA
PF3	110x105	1	01 FOLHA	DE ABRIR	COM CHAPA METÁLICA

03	JANEIRO/ 2023	Revisão do Projeto Arquitetônico Creche e Pré-Escola Tipo 1 Modelo Padrão FNDE em metodologia Building Information Modeling. Alteração para atender a NBR 9050/2020: Alteração da dimensão do terreno para 45 x 65m, com ampliação do pátio central e circulações laterais. Alteração de layout dos ambientes: Cozinha, copa de funcionários, rouparia, lavanderia e DML.
02	JANEIRO/ 2017	Atendimento à NBR 9050/2015: Alteração: quadro de áreas, fechamento frontal, sanitários 1 e 2, altura da platibanda, mobiliário e equipamento, altura da cerâmica nos sanitários, cor dos portões dos solares e altura da porta PA4; Acréscimo: do gradil e quadro de cargas no castelo d'água, de duchas higienicas e escaninhos pré-escola.
01	JULHO/ 2016	Alteração paredes - shaft para tubulação hidráulica e detalhamento; alteração da altura da platibanda.
Nº	DATA	DESCRIÇÃO
CONTROLE DE REVISÕES		

REF.	PF3
Quant.	1
Dimensões (cm)	110x105
Grupo da Esquadria	PORTÃO METÁLICO
Tipo	DE ABRIR
Descrição	COM CHAPA METÁLICA
<div><p>VISTA</p><p>PLANTA BAIXA</p></div>	

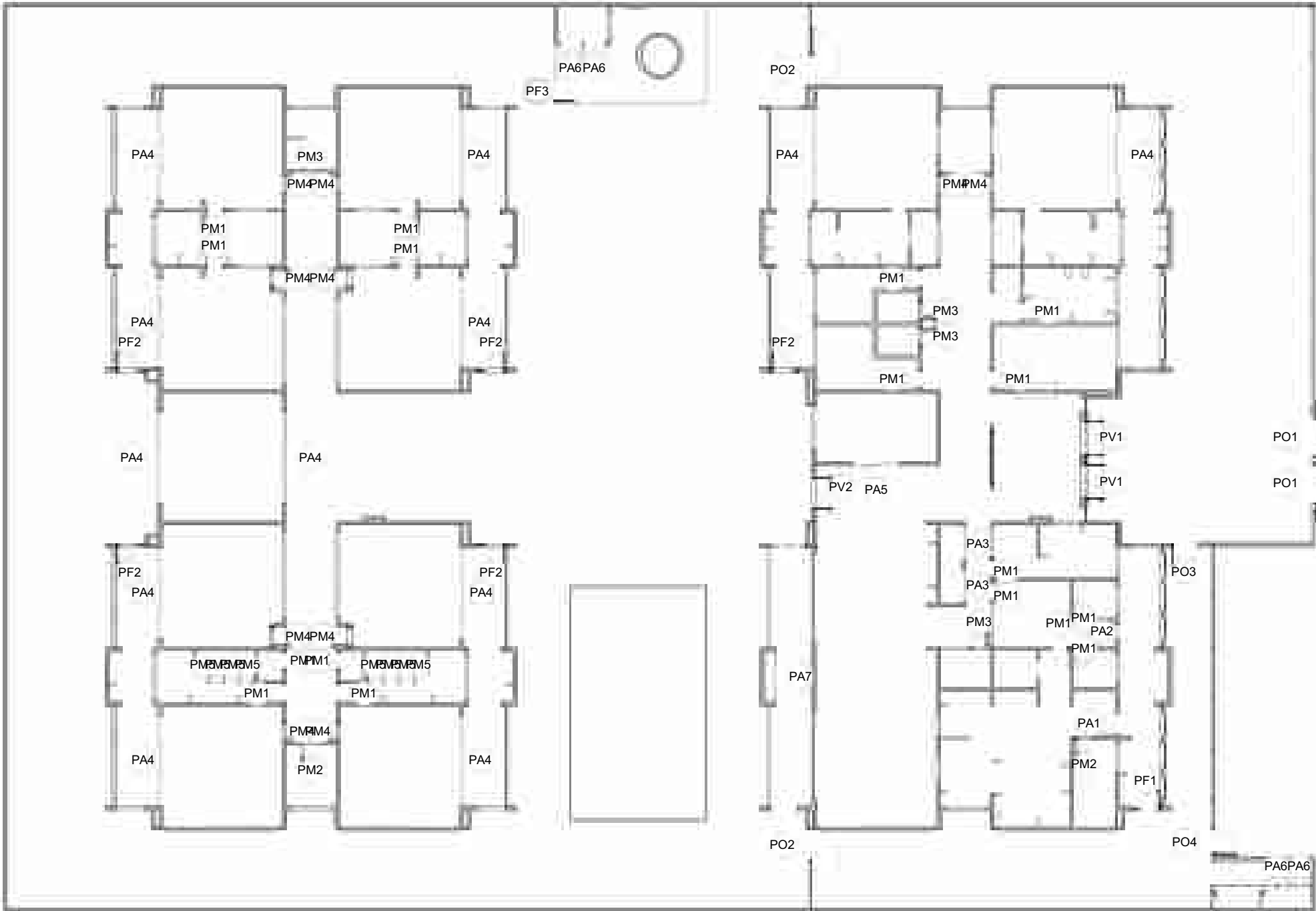

1 MAPA DE ESQUADRIAS - PORTAS
ESCALA:1:250

PROJETO PADRÃO - FNDE

PROPRIETÁRIO:

ENDEREÇO:

MUNICÍPIO - UF:

PROPRIETÁRIO:

RESP. TÉCNICO: CAU / CREA

AUTOR DO PROJETO: CAU / CREA

APROVAÇÕES

CAU / CREA

PREFEITURA / RA

OBSERVAÇÕES:

CRECHE PRÉ-ESCOLA TIPO 1
PROJETO DE ARQUITETURA

COORDENAÇÃO
CGEST - Coordenação
Geral de Infraestrutura
Educatonal

DETALHAMENTO DE ESQUADRIAS - PORTAS

ARQ

REVISÃO
R.00 R.03
R.01
R.02

ESCALA
1:250, 1:25
DATA EMISSÃO
JAN/2023

PRANCHA
13/41

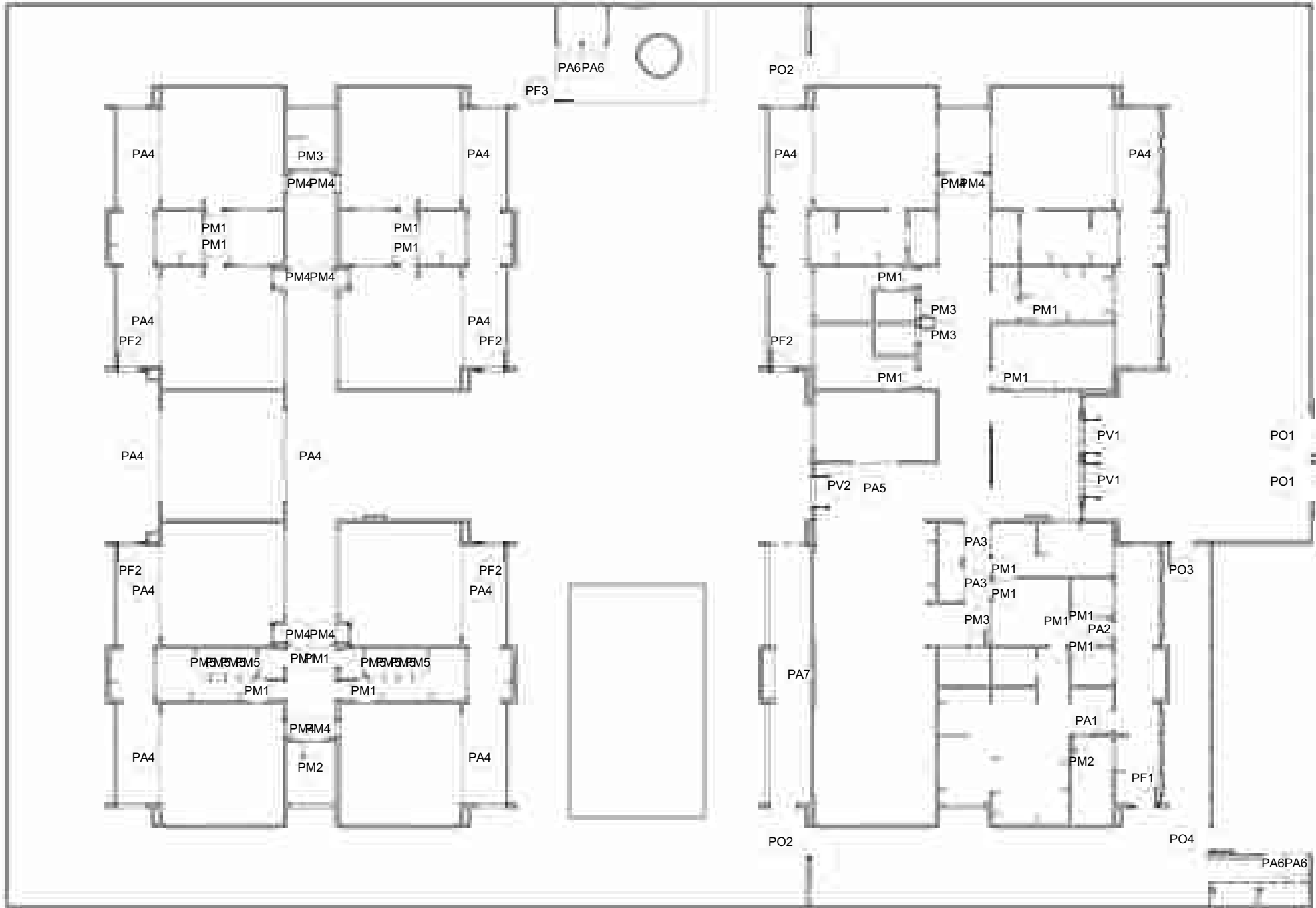
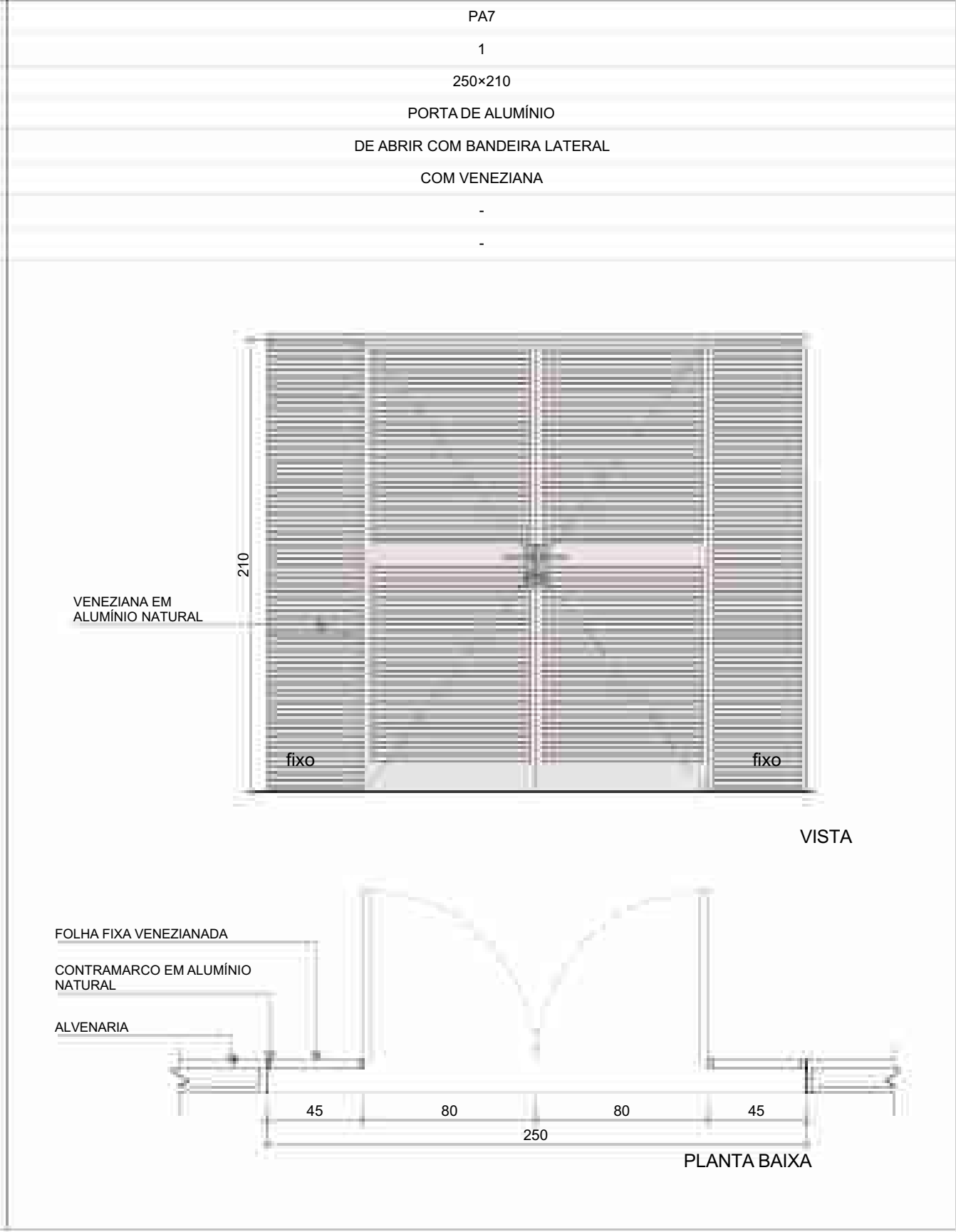
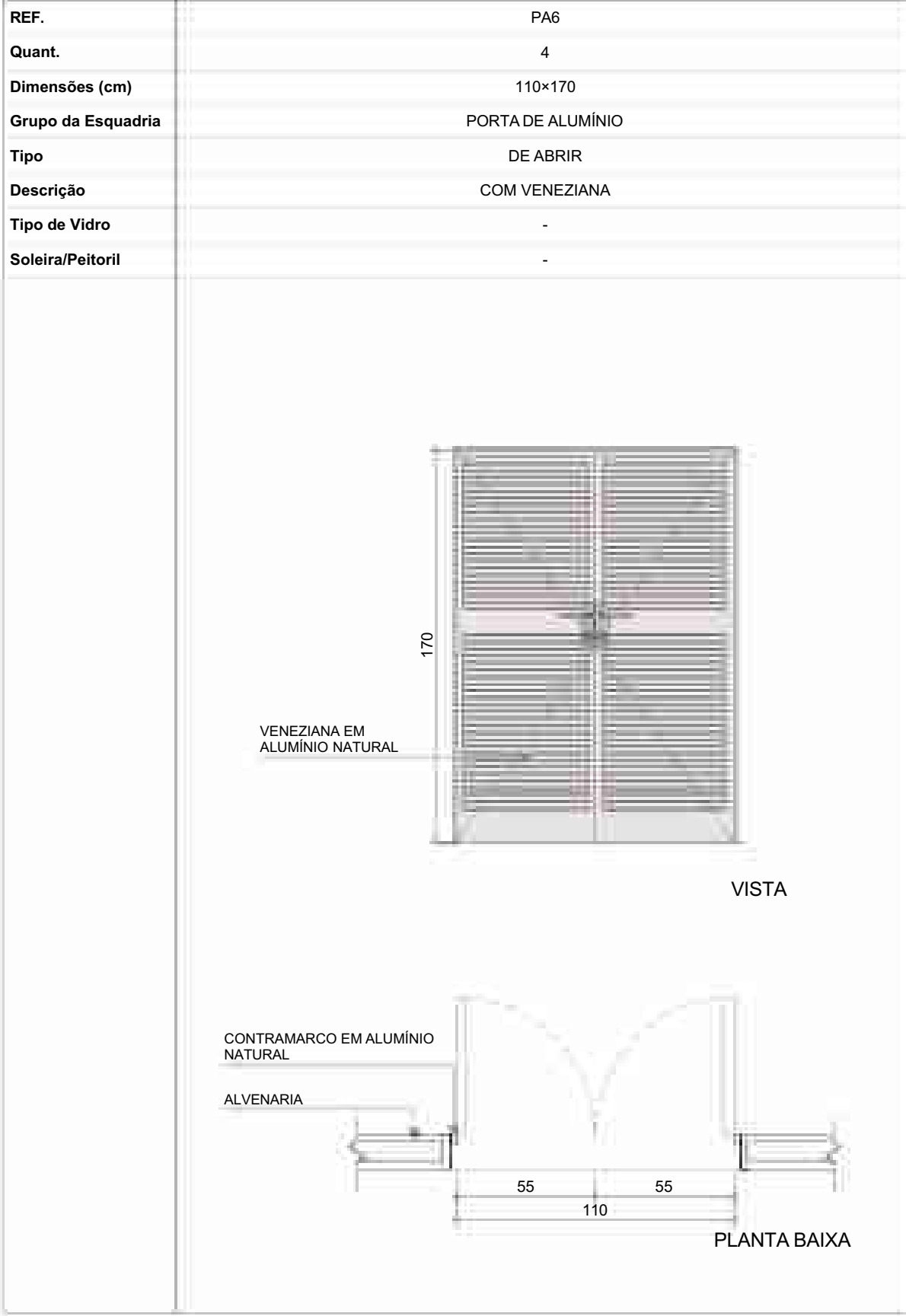
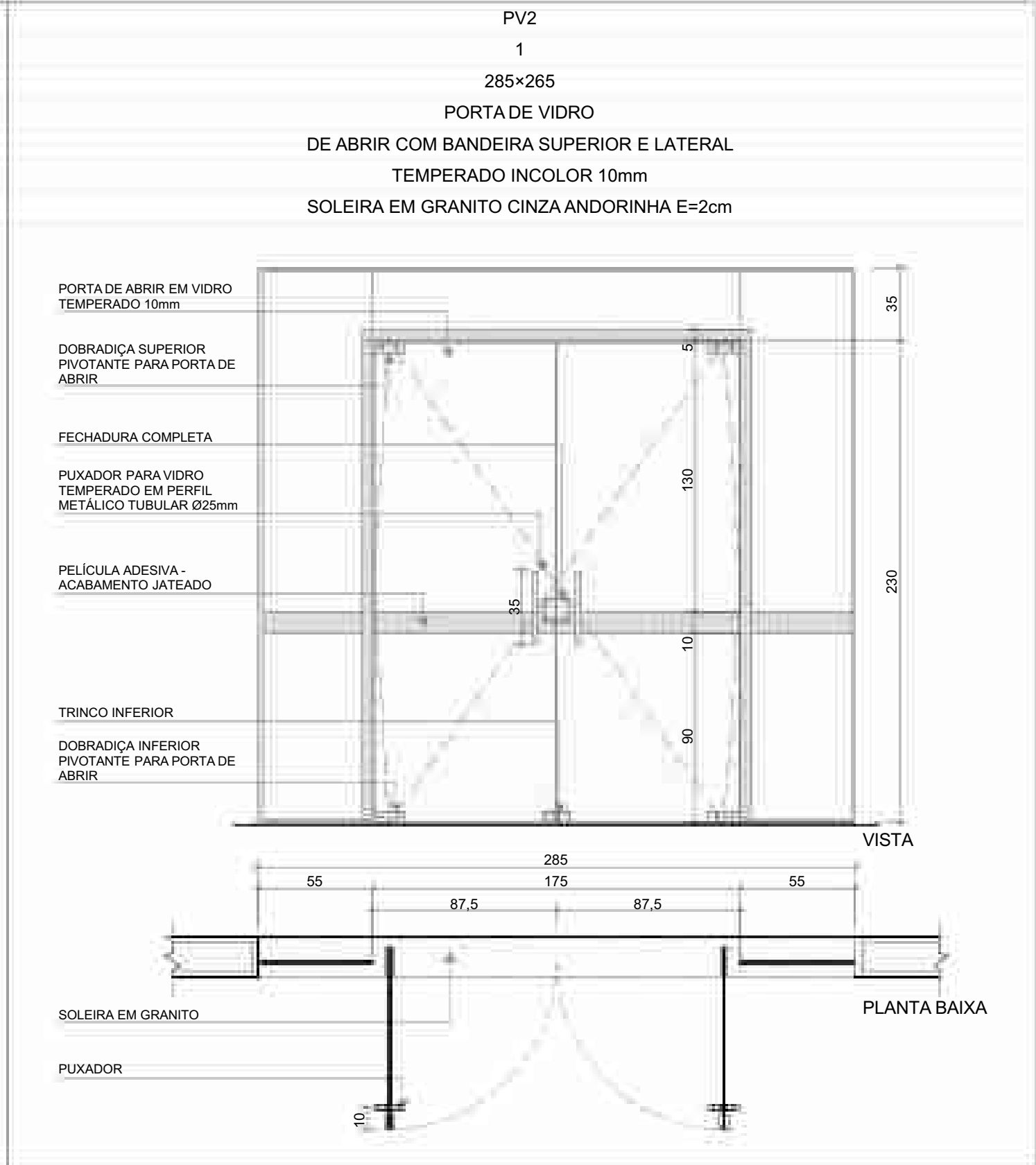
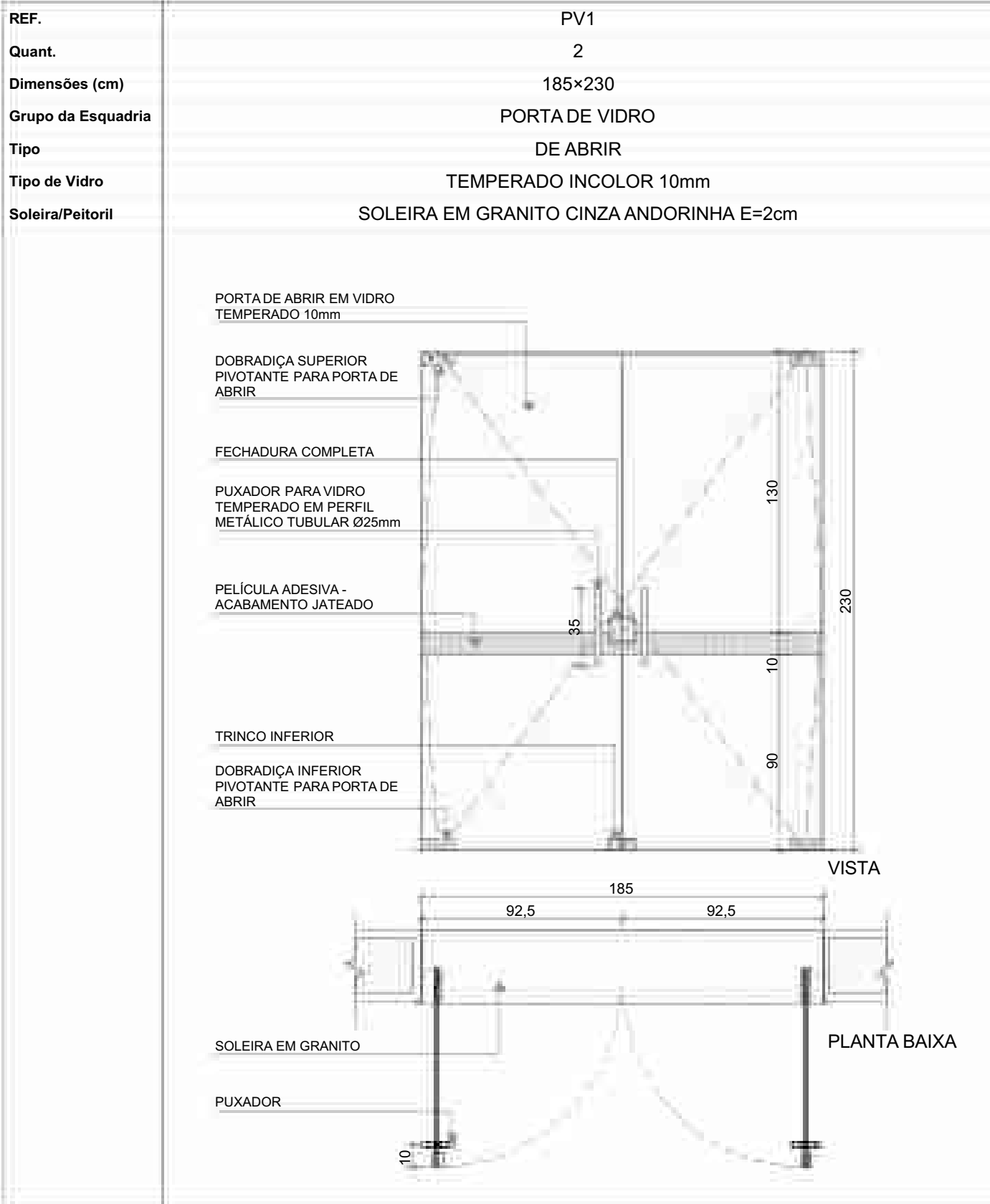
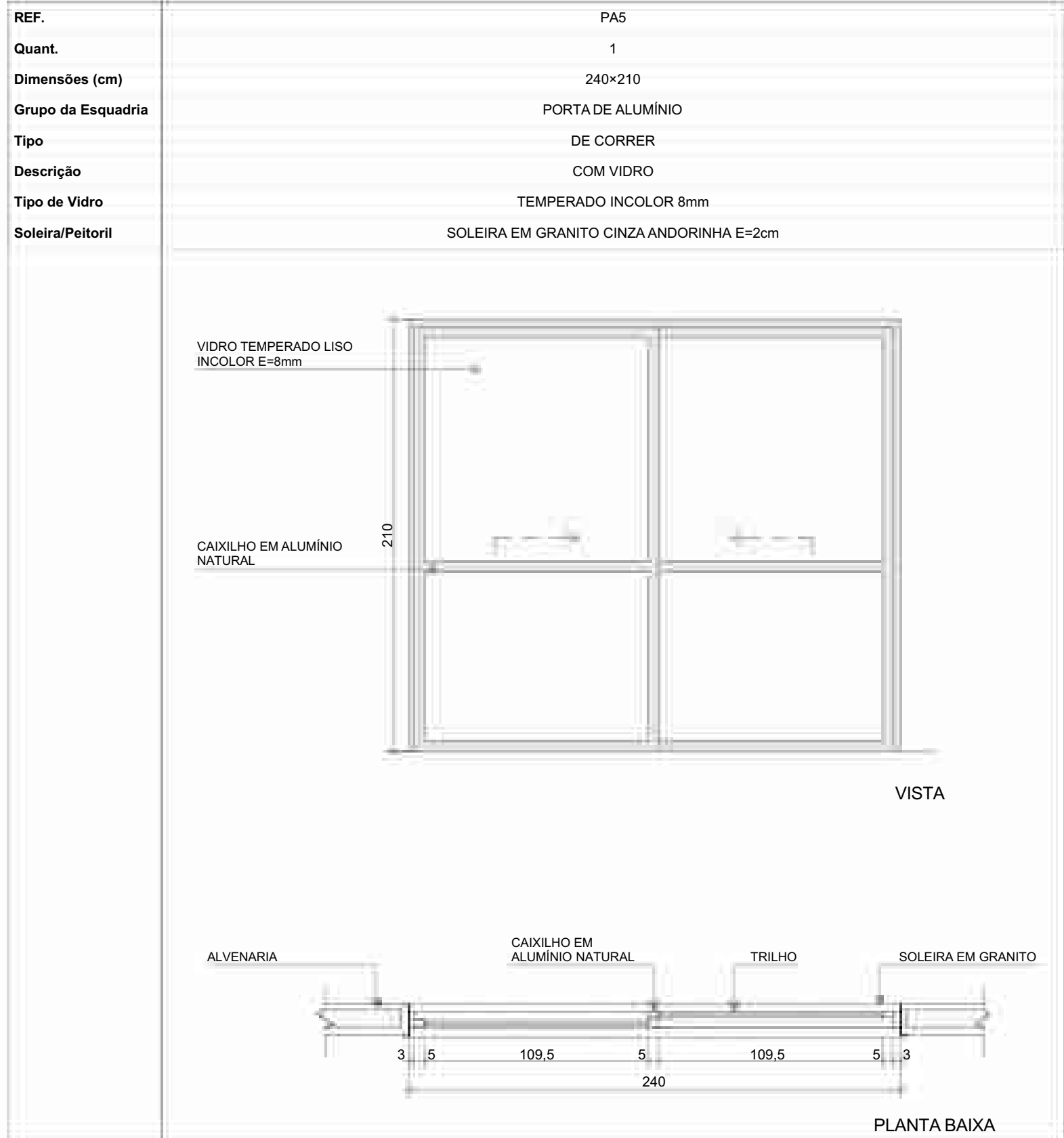





1 MAPA DE ESQUADRIAS - PORTAS
ESCALA 1:250

NOTAS

- MEDIDAS E NÍVEIS EM METROS;
- VERIFICAR POSIÇÃO EXATADOS PILARES NO PROJETO ESTRUTURAL;
- VERIFICAR DETALHES CONSTRUTIVOS PERTINENTES NAS PRANCHAS DE DETALHAMENTO;
- EM CASO DE CONFLITO DE INFORMAÇÕES ENTRE O PROJETO GRÁFICO E O MEMORIAL DESCRITIVO, PREVALECE A INFORMAÇÃO CONTIDA NOS DESENHOS;
- ALTERAÇÕES NESTE PROJETO SOMENTE COM AUTORIZAÇÃO EXPRESSA DO FNDE

REFERÊNCIAS:

- PLANILHA DE QUANTITATIVOS
- MEMORIAL DESCRITIVO E ESPECIFICAÇÕES TÉCNICAS

LEGENDA					
	+0,00 (NA) +0,00 (NO)	INDICAÇÃO NÍVEIS PLANTA E CORTE		01	INDICAÇÃO DE VISTAS
	PE-XX	INDICAÇÃO DE CORTES		P1	ESPECIFICAÇÃO DE MATERIAIS DE PISO
	PE-XX	INDICAÇÃO DE FACHADAS		I1 E1	ESPECIFICAÇÃO DE MATERIAIS DE PAREDE INTERNA E EXTERNA
	PMX JA-X	INDICAÇÃO DE PORTAS E JANELAS		T1	ESPECIFICAÇÃO DE MATERIAIS DE TETO
	DET X XX	INDICAÇÃO DE DETALHES			

LEGENDA DE PORTAS - PORTAS DE ALUMÍNIO					
Ref.	Dimensões (cm)	Quant.	Folhas	Abertura	Descrição
PA1	100x210	1	01 FOLHA	DE ABRIR	COM VIDRO E VENEZIANA
PA2	80x210	1	01 FOLHA	DE ABRIR	COM VENEZIANA
PA3	160x210	2	02 FOLHAS	DE ABRIR	COM VENEZIANA
PA4	450x265	12	04 FOLHAS	DE CORRER COM BANDEIRA SUPERIOR FIXA	COM VIDRO
PA5	240x210	1	02 FOLHAS	DE CORRER	COM VIDRO
PA6	110x170	4	02 FOLHAS	DE ABRIR	COM VENEZIANA
PA7	250x210	1	02 FOLHAS	DE ABRIR COM BANDEIRA LATERAL	COM VENEZIANA

LEGENDA DE PORTAS - PORTAS DE VIDRO				
Ref.	Dimensões (cm)	Quant.	Folhas	Abertura
PV1	185x230	2	02 FOLHAS	DE ABRIR
PV2	285x265	1	02 FOLHAS	DE ABRIR COM BANDEIRA SUPERIOR E LATERAL

03	JANEIRO/ 2023	Revisão do Projeto Arquitetônico Creche e Pré-Escola Tipo 1 Modelo Padrão FNDE em metodologia Building Information Modeling. Alteração para atender a NBR 9050/2020: Alteração da dimensão do terreno para 45 x 65m, com ampliação do pátio central e circulações laterais. Alteração de layout dos ambientes: Cozinha, copa de funcionários, rouparia, lavanderia e DML.
02	JANEIRO/ 2017	Atendimento à NBR 9050/2015: Alteração: quadro de áreas, fechamento frontal, sanitários 1 e 2, altura da platibanda, mobiliário e equipamento, altura da cerâmica nos sanitários, cor dos portões dos solários e altura da porta PA4; Acréscimo: do gradil e quadro de cargas no castelo d'água, de duchas higienicas e escaninhos pré-escola.
01	JULHO/ 2016	Alteração paredes - shaft para tubulação hidráulica e detalhamento; alteração da altura da platibanda.
Nº	DATA	DESCRIÇÃO

CONTROLE DE REVISÕES



PROJETO PADRÃO - FNDE

PROPRIETÁRIO:	
ENDEREÇO:	
MUNICÍPIO - UF:	
PROPRIETÁRIO:	
RESP. TÉCNICO:	CAU / CREA
AUTOR DO PROJETO:	CAU / CREA
APROVAÇÕES	CAU / CREA
OBSERVAÇÕES:	
	PREFEITURA / RA

CRECHE PRÉ-ESCOLA TIPO 1 PROJETO DE ARQUITETURA

COORDENAÇÃO		DETALHAMENTO DE ESQUADRIAS - PORTAS		ARQ
CGEST - Coordenação Geral de Infraestrutura Educacional				
FORMATO (841x594)	REVISÃO R.00 R.03 R.01 R.02	ESCALA 1:250, 1:25	PRANCHA	14/41

REF.	JA-15	JA-16	JA-17	JA-18
Dimensões (cm)	560x150	160x85	60x20	120x20
h do peitoril (cm)	119	133	20 / 170	20 / 170
Grupo da Esquadria	JANELA DE ALUMÍNIO	JANELA DE ALUMÍNIO	JANELA DE ALUMÍNIO	JANELA DE ALUMÍNIO
Tipo	MAXIM-AR	FIXA	FIXA	FIXA
Tipo de Vidro	TEMPERADO INCOLOR 6mm	TEMPERADO INCOLOR 6mm	TELA DE NYLON EXTERNA	TELA DE NYLON EXTERNA
Descrição				
Peitoril	PEITORIL EM GRANITO CINZA ANDORINHA E=2cm			
Elevação				
Planta Baixa				
Corte Padrão	Ver Corte Padrão 6	Ver Corte Padrão 1	Ver Detalhe 1	Ver Detalhe 1
Quant.	2	4	2	2

NOTAS

- MEDIDAS E NÍVEIS EM METROS;
- VERIFICAR POSIÇÃO EXATADOS PILARES NO PROJETO ESTRUTURAL;
- VERIFICAR DETALHES CONSTRUTIVOS PERTINENTES NAS PRANCHAS DE DETALHAMENTO;
- EM CASO DE CONFLITO DE INFORMAÇÕES ENTRE O PROJETO GRÁFICO E O MEMORIAL DESCRITIVO, PREVALECE A INFORMAÇÃO CONTIDA NOS DESENHOS;
- ALTERAÇÕES NESTE PROJETO SOMENTE COM AUTORIZAÇÃO EXPRESSA DO FNDE

REFERÊNCIAS:

- PLANILHA DE QUANTITATIVOS
- MEMORIAL DESCRITIVO E ESPECIFICAÇÕES TÉCNICAS

LEGENDA			
	INDICAÇÃO NÍVEIS PLANTA E CORTE		INDICAÇÃO DE VISTAS
	INDICAÇÃO DE CORTES		ESPECIFICAÇÃO DE MATERIAIS DE PISO
	INDICAÇÃO DE FACHADAS		ESPECIFICAÇÃO DE MATERIAIS DE PAREDE INTERNA E EXTERNA
	INDICAÇÃO DE PORTAS E JANELAS		ESPECIFICAÇÃO DE MATERIAIS DE TETO

LEGENDA DE JANELAS - JANELAS ALUMÍNIO						
Ref.	Dimensões (cm)	Área (m²)	Quant.	h Peitoril (cm)	Abertura	Descrição
JA-01	70x125	0,88	1	91	GUILHOTINA	
JA-02	110x145	1,60	1	70	GUILHOTINA	COM TELA MOSQUITEIRA
JA-03	140x115	1,61	2	104	FIXA	
JA-04	140x145	2,03	1	70	GUILHOTINA	COM TELA MOSQUITEIRA
JA-05	200x128	2,56	1	86	FIXA	
JA-06	210x50	1,05	2	219	MAXIM-AR	
JA-07	210x75	1,58	7	193	MAXIM-AR	
JA-08	210x100	2,10	3	169	MAXIM-AR	
JA-09	210x150	3,15	6	119	MAXIM-AR	
JA-10	140x150	2,10	1	118	MAXIM-AR	
JA-11	140x75	1,05	6	193	MAXIM-AR	
JA-12	420x50	2,10	4	219	MAXIM-AR	
JA-13	420x150	6,30	2	119	MAXIM-AR	
JA-14	560x100	5,60	6	169	MAXIM-AR	
JA-15	560x150	8,40	2	119	MAXIM-AR	
JA-16	160x85	1,36	4	133	FIXA	
JA-17	60x21	0,13	2	20 / 171	FIXA	
JA-18	120x21	0,25	2	20 / 171	FIXA	

03	JANEIRO/ 2023	Revisão do Projeto Arquitetônico Creche e Pré-Escola Tipo 1 Modelo Padrão FNDE em metodologia Building Information Modeling. Alteração para atender a NBR 9050/2020: Alteração da dimensão do terreno para 45 x 65m, com ampliação do pátio central e circulações laterais. Alteração de layout dos ambientes: Cozinha, copa de funcionários, rouparia, lavanderia e DML.
02	JANEIRO/ 2017	Atendimento à NBR 9050/2015: Alteração: quadro de áreas, fechamento frontal, sanitários 1 e 2, altura da platibanda, mobiliário e equipamento, altura da cerâmica nos sanitários, cor dos portões dos solários e altura da porta PA4; Acréscimo: do gradil e quadro de cargas no castelo d'água, de duchas higienicas e escaninhos pré-escola.
01	JULHO/ 2016	Alteração paredes - shaft para tubulação hidráulica e detalhamento; alteração da altura da platibanda.
Nº	DATA	DESCRIÇÃO

CONTROLE DE REVISÕES



PROJETO PADRÃO - FNDE

PROPRIETÁRIO:	
ENDEREÇO:	
MUNICÍPIO - UF:	
PROPRIETÁRIO:	
RESP. TÉCNICO:	CAU / CREA
AUTOR DO PROJETO:	CAU / CREA
APROVAÇÕES	CAU / CREA
OBSERVAÇÕES:	
	PREFEITURA / RA

CRECHE PRÉ-ESCOLA TIPO 1 PROJETO DE ARQUITETURA

COORDENAÇÃO		DETALHAMENTO DE ESQUADRIAS - JANELAS		ARQ
CGEST - Coordenação Geral de Infraestrutura Educacional				
	REVISÃO	ESCALA	PRANCHA	
	R.00 R.03	1:250, 1:25		
	R.01	DATA EMISSÃO		
	R.02	JAN/2023		
FORMATO				
(841x594)				

2 CORTES PADRÕES - JANELAS DE ALUMÍNIO

ESCALA 1:25

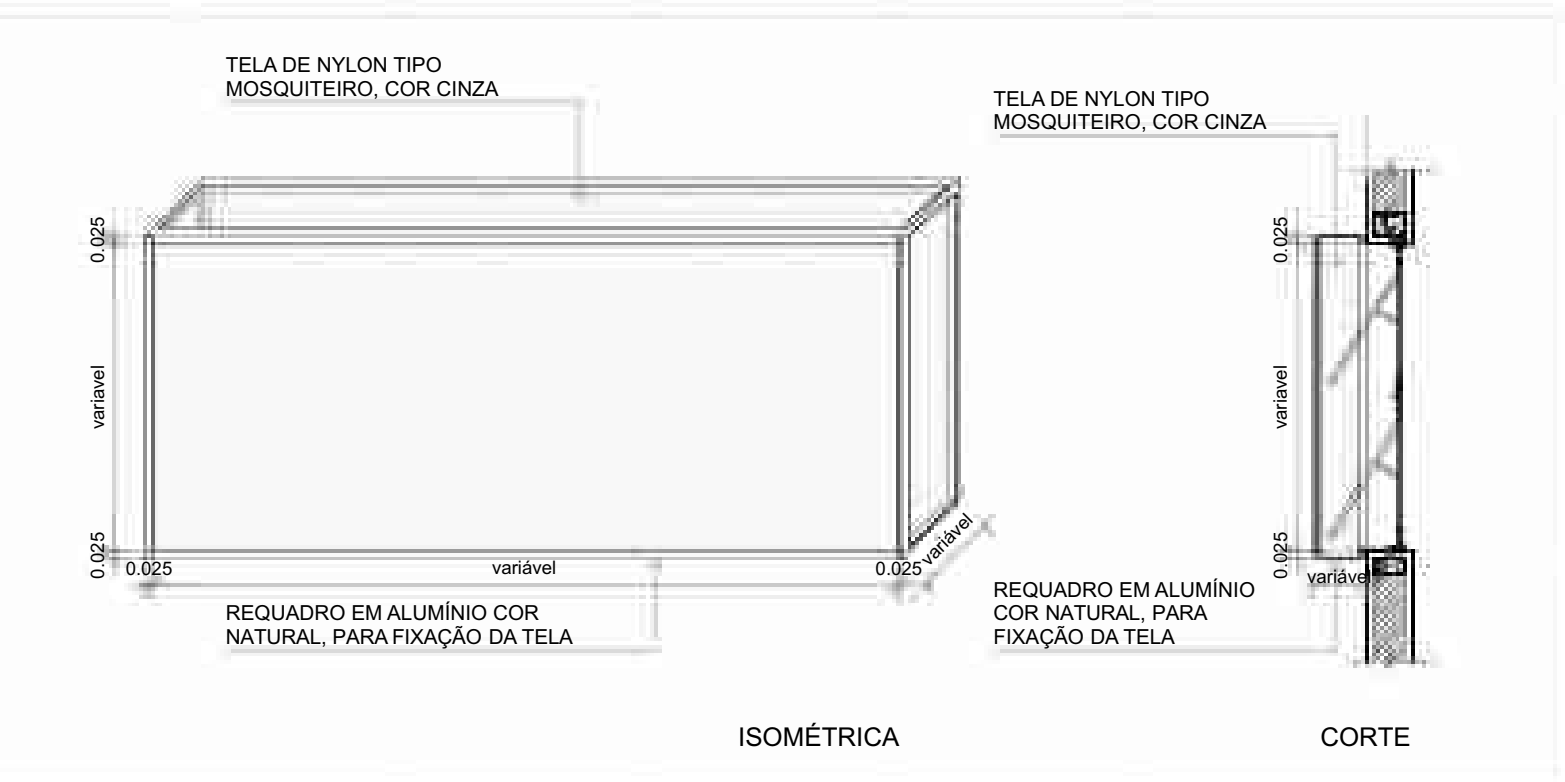

4 DETALHE 2: TELA DE PROTEÇÃO DAS ESQUADRIAS

ESCALA 1:25

3 DETALHE 1: TELA DE VENTILAÇÃO - GÁS

ESCALA 1:25

1 MAPA DE ESQUADRIAS - JANELAS

ESCALA 1:250

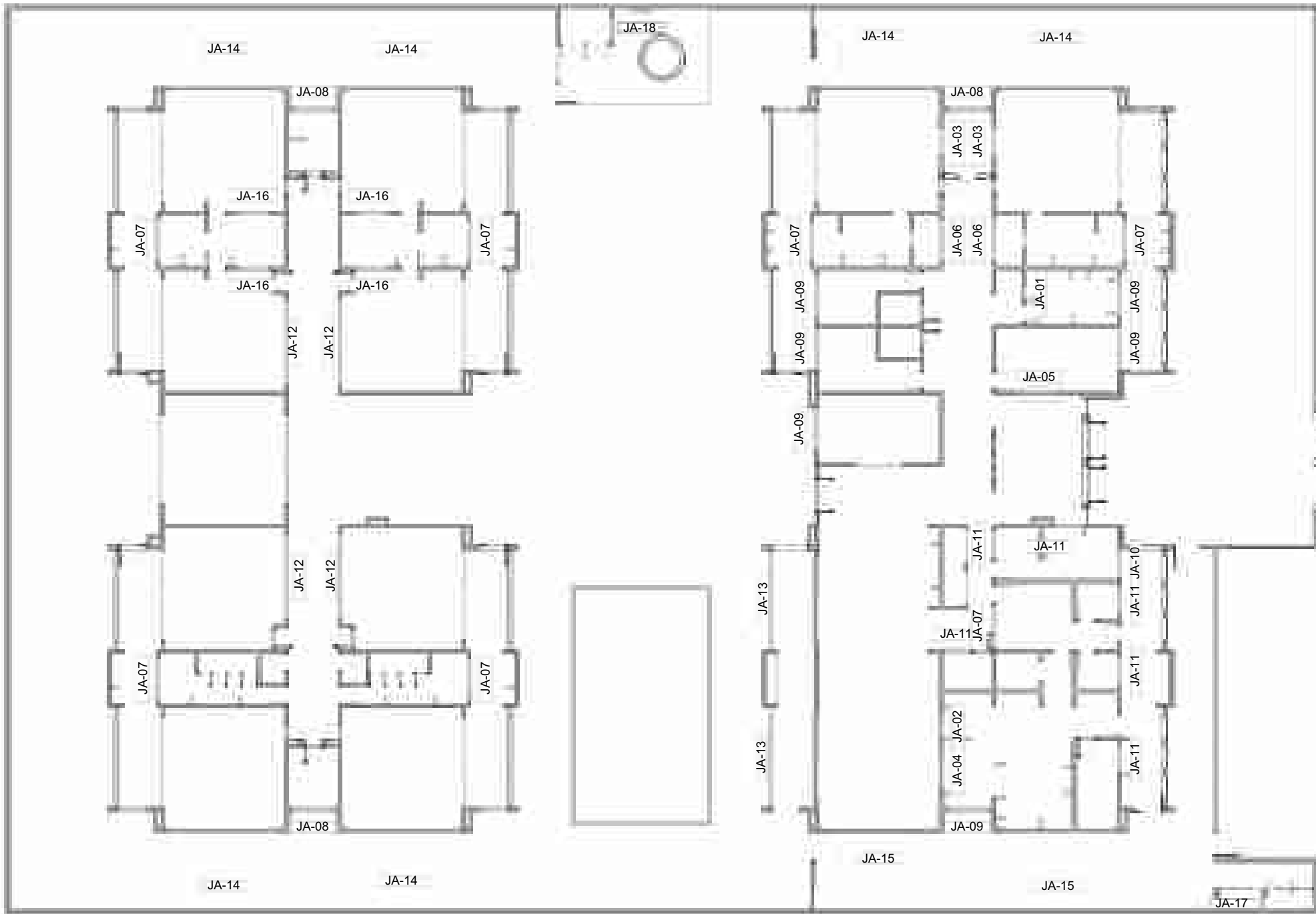

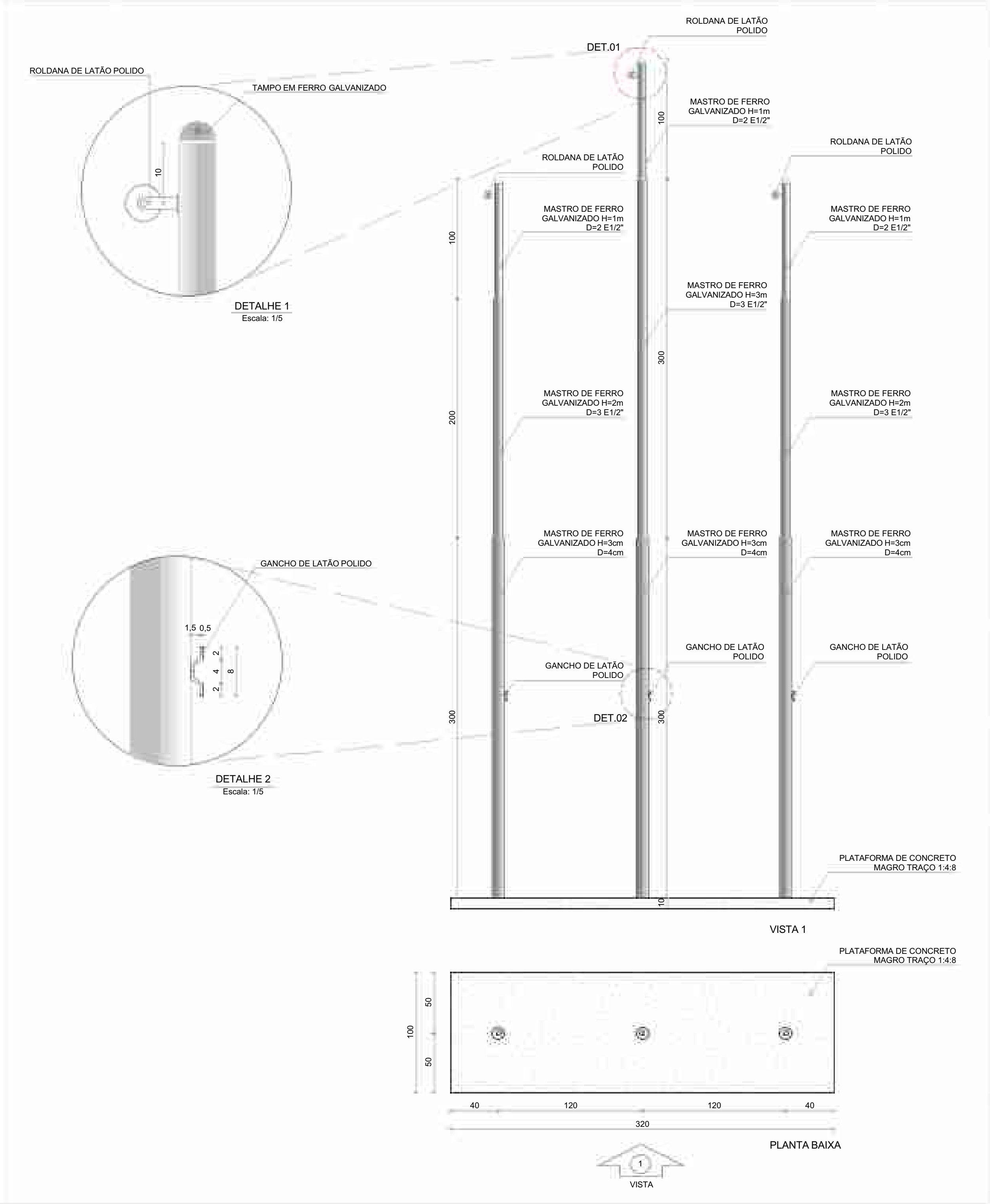

1 DETALHE MASTROS
ESCALA:1:25

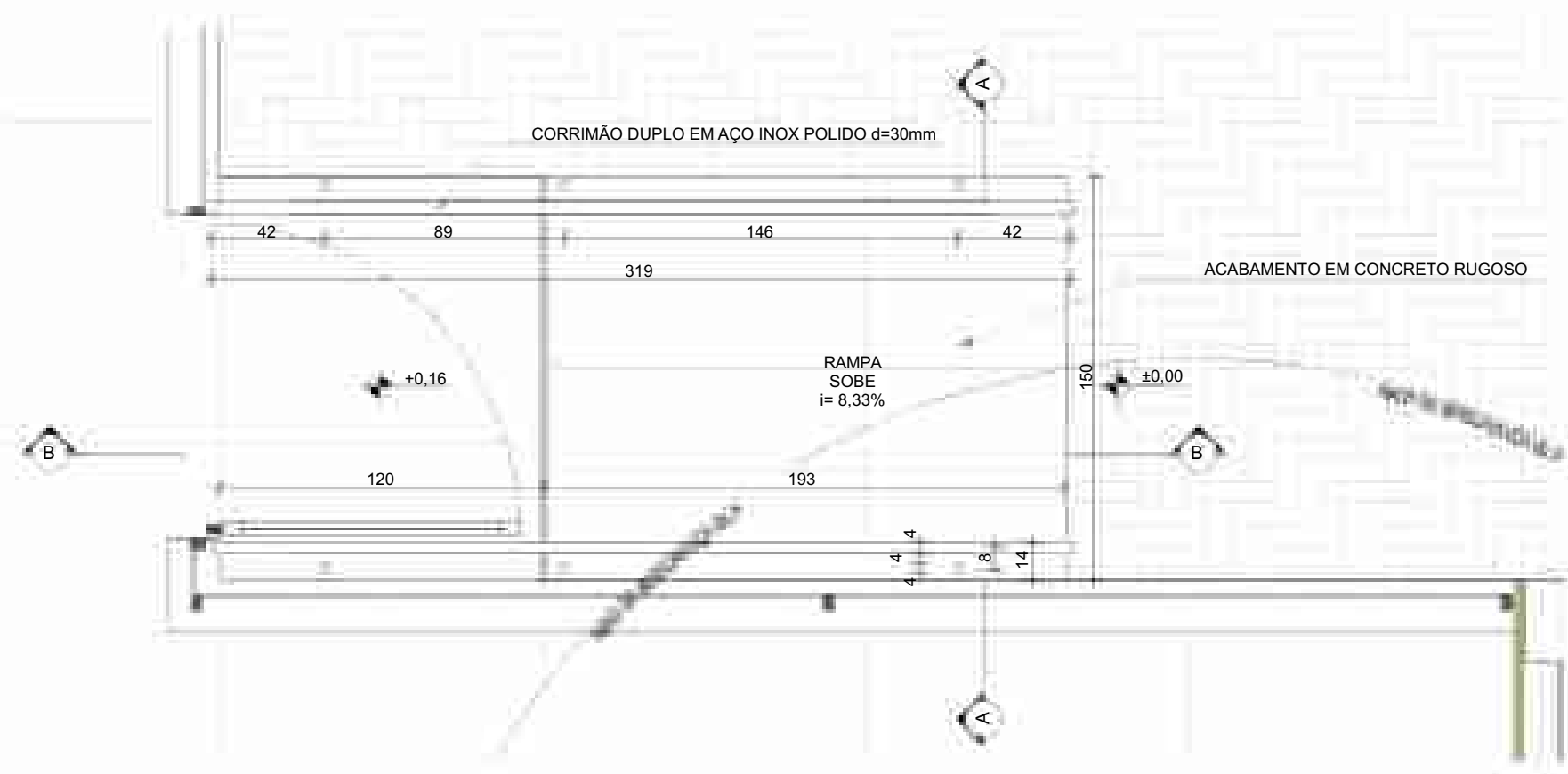

CORTE A

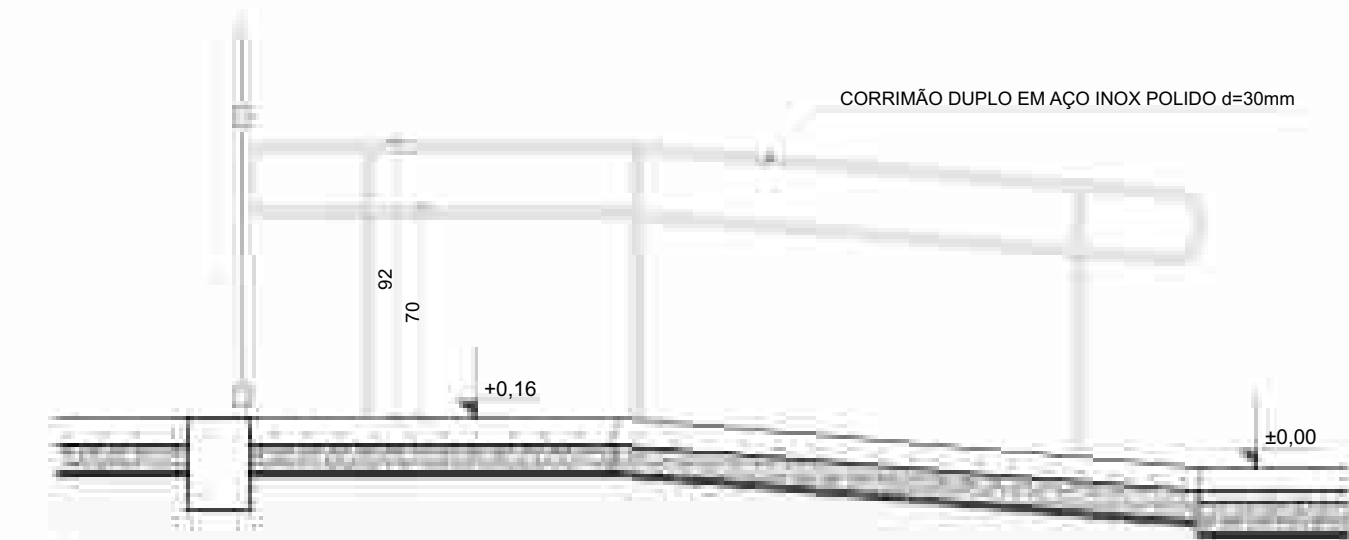

CORTE B

2 DETALHE RAMPA
ESCALA:1:25

NOTAS

- MEDIDAS E NÍVEIS EM METROS;
- VERIFICAR POSIÇÃO EXATADOS PILARES NO PROJETO ESTRUTURAL;
- VERIFICAR DETALHES CONSTRUTIVOS PERTINENTES NAS PRANCHAS DE DETALHAMENTO;
- EM CASO DE CONFLITO DE INFORMAÇÕES ENTRE O PROJETO GRÁFICO E O MEMORIAL DESCRITIVO, PREVALECE A INFORMAÇÃO CONTIDA NOS DESENHOS;
- ALTERAÇÕES NESTE PROJETO SOMENTE COM AUTORIZAÇÃO EXPRESSA DO FNDE

REFERÊNCIAS:

- PLANILHA DE QUANTITATIVOS
- MEMORIAL DESCRITIVO E ESPECIFICAÇÕES TÉCNICAS

LEGENDA			
	+0,00 (NA) +0,00 (NO)	INDICAÇÃO NÍVEIS PLANTA E CORTE	01
	X PE-XX	INDICAÇÃO DE CORTES	P1
	X PE-XX	INDICAÇÃO DE FACHADAS	I1 E1
	PMX JA-X	INDICAÇÃO DE PORTAS E JANELAS	T1
	DET X XX	INDICAÇÃO DE DETALHES	

03	JANEIRO/ 2023	Revisão do Projeto Arquitetônico Creche e Pré-Escola Tipo 1 Modelo Padrão FNDE em metodologia Building Information Modeling. Alteração para atender a NBR 9050/2020: Alteração da dimensão do terreno para 45 x 65m, com ampliação do pátio central e circulações laterais. Alteração de layout dos ambientes: Cozinha, copa de funcionários, rouparia, lavanderia e DML.
02	JANEIRO/ 2017	Atendimento à NBR 9050/2015: Alteração: quadro de áreas, fechamento frontal, sanitários 1 e 2, altura da platibanda, mobiliário e equipamento, altura da cerâmica nos sanitários, cor dos portões dos solários e altura da porta PA4; Acréscimo: do gradil e quadro de cargas no castelo d'água, de duchas higienicas e escaninhos pré-escola.
01	JULHO/ 2016	Alteração paredes - shaft para tubulação hidráulica e detalhamento; alteração da altura da platibanda.
N°	DATA	DESCRIÇÃO

CONTROLE DE REVISÕES



PROJETO PADRÃO - FNDE

PROPRIETÁRIO: _____

ENDEREÇO: _____

MUNICÍPIO - UF: _____

PROPRIETÁRIO: _____

RESP. TÉCNICO: _____ CAU / CREA _____

AUTOR DO PROJETO: _____ CAU / CREA _____

APROVAÇÕES

CAU / CREA _____

PREFEITURA / RA _____

OBSERVAÇÕES:

CRECHE PRÉ-ESCOLA TIPO 1 PROJETO DE ARQUITETURA

COORDENAÇÃO CGEST - Coordenação Geral de Infraestrutura Educatonal	MASTROS PARA BANDEIRAS / RAMPA	ARQ
REVISÃO R.00 R.03 R.01 R.02	ESCALA 1:25, 1:5 DATA EMISSÃO JAN/2023	PRANCHA 18/41

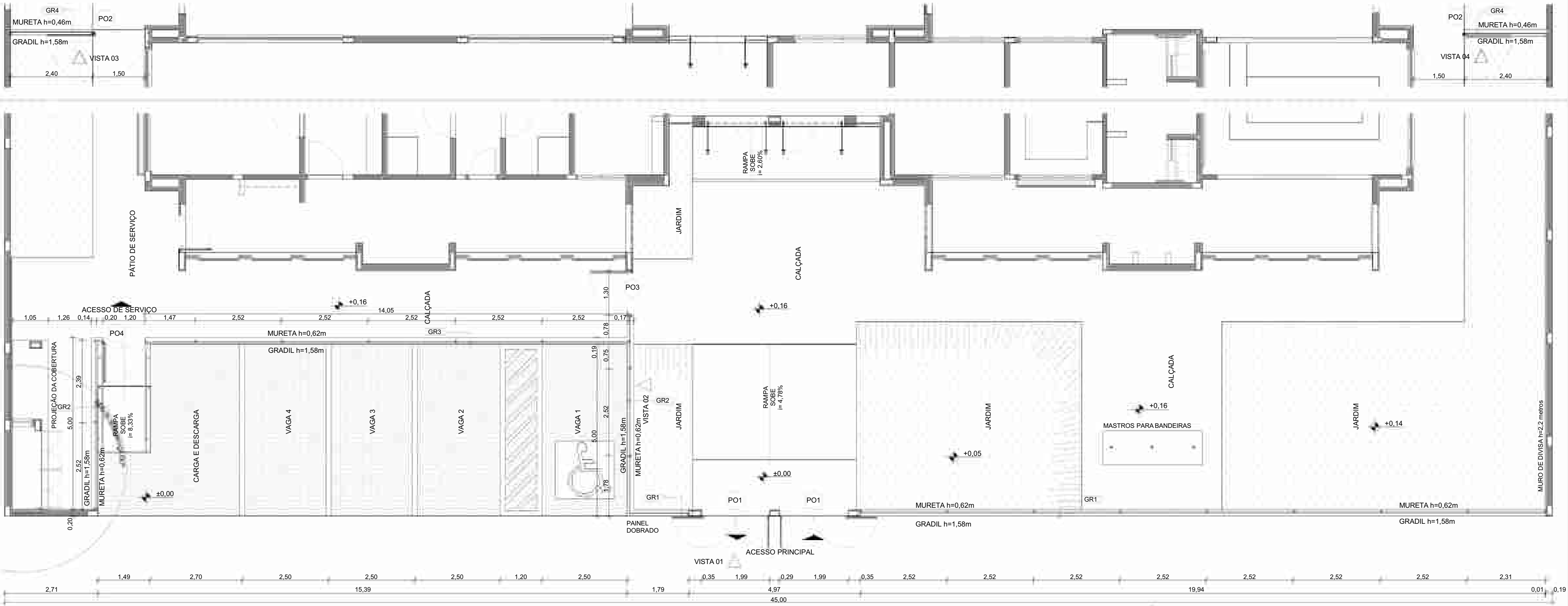

1 PLANTA BAIXA - PORTÕES E FECHAMENTOS

ESCALA 1:75

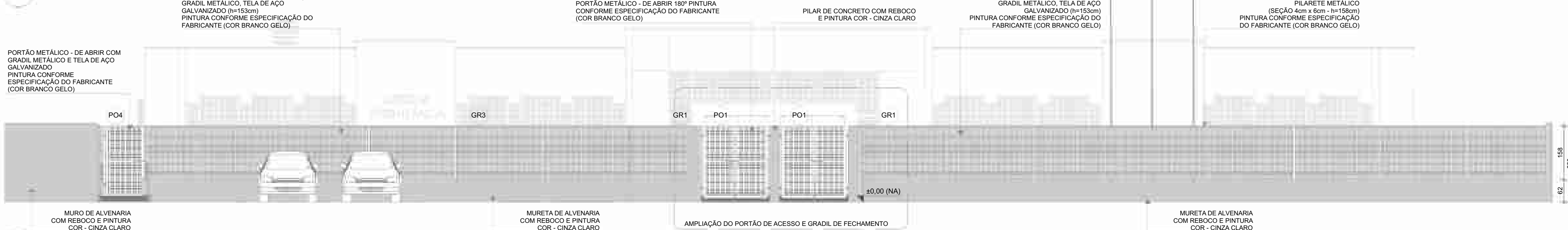

2 VISTA 1 - PORTÕES E FECHAMENTOS

ESCALA 1:75

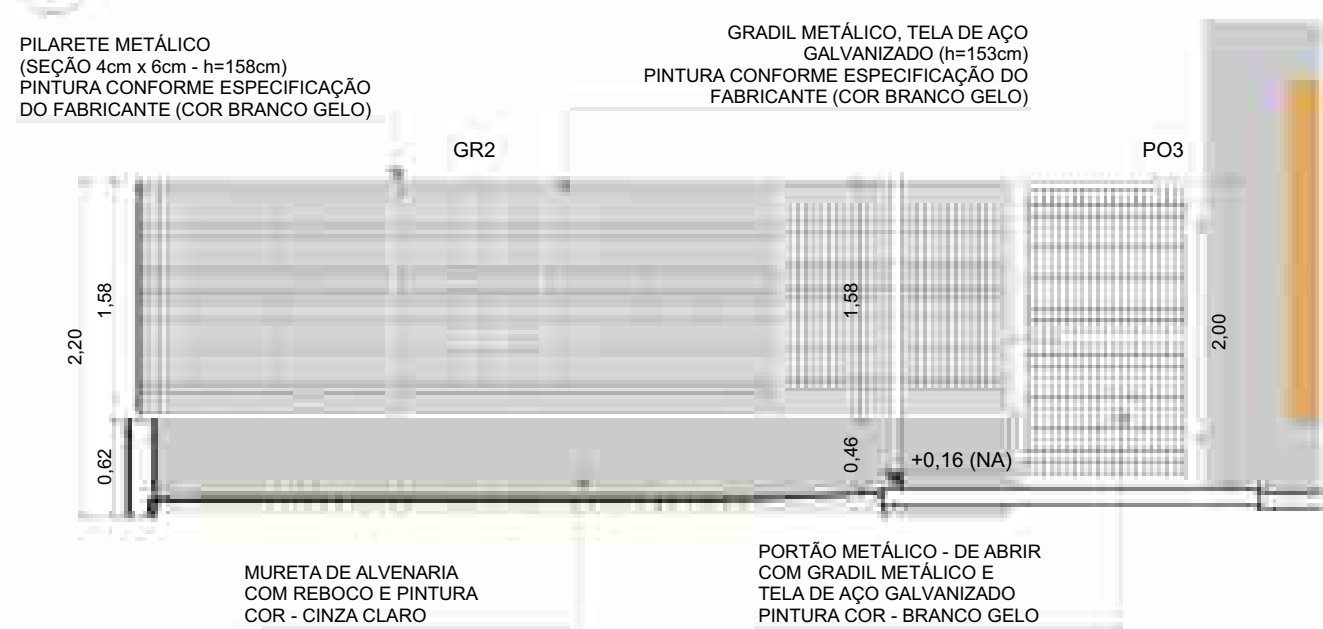

3 VISTA 02-PORTÃO E GRADIL LATERAL ESTACIONAMENTO

ESCALA 1:50

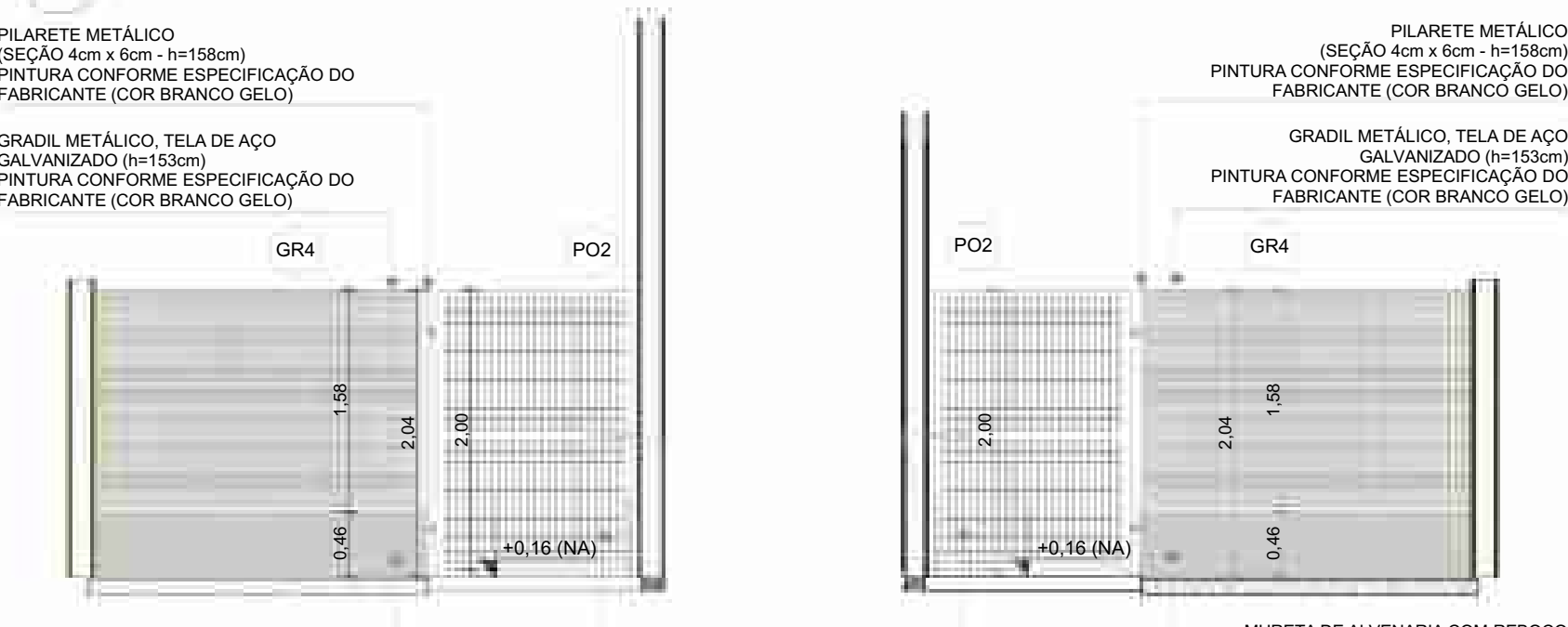

4 VISTA 03-PORTÃO E GRADIL LATERAL SERVIÇO

ESCALA 1:50

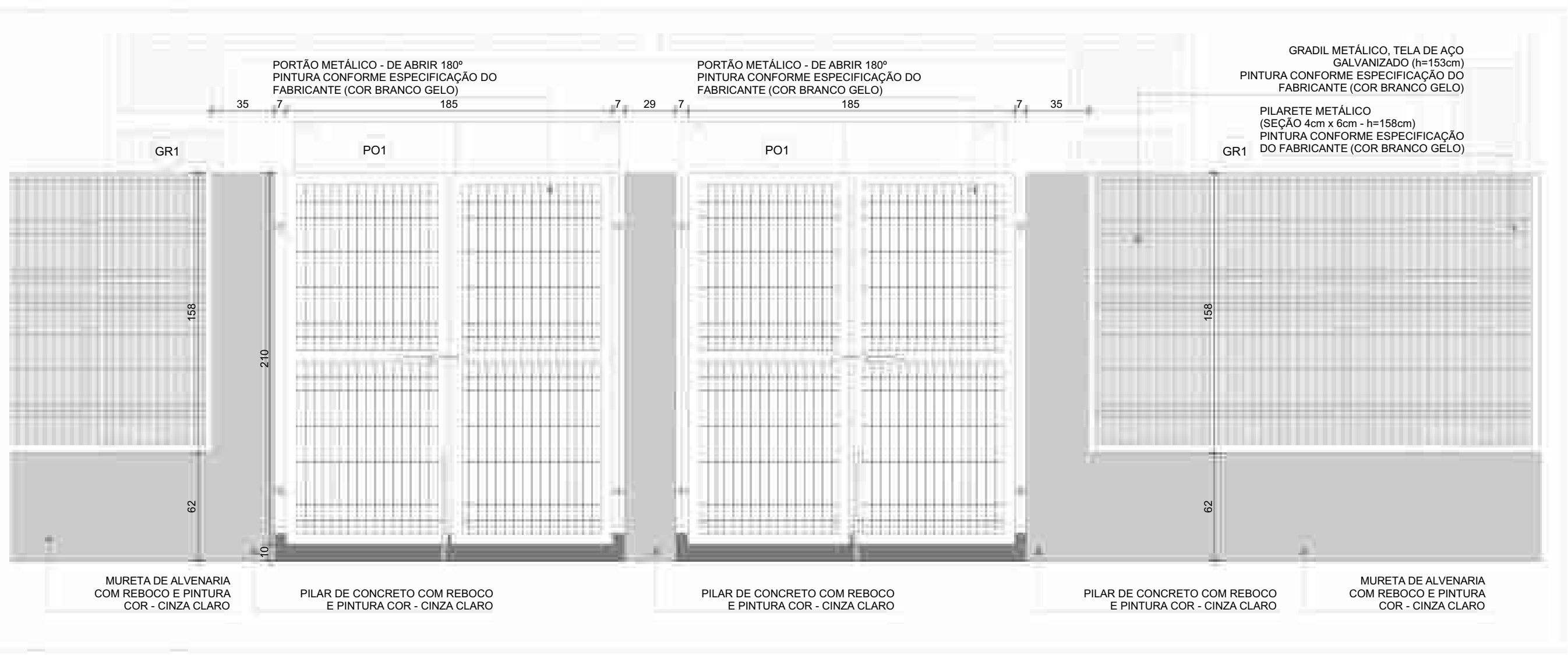

6 AMPLIAÇÃO - PORTÃO DE ACESSO E GRADIL DE FECHAMENTO FRONTAL

ESCALA 1:25

GRADIL METÁLICO	
	ALTURA
Pilarete (Seção 4 x 6cm)	158
Tela (Seção 5 x 20cm)	153

LEGENDA DE PORTAS - PORTÕES METÁLICOS				
Ref.	Dimensões (cm)	Quant.	Folhas	Abertura
PO1	185x210	2	02 FOLHAS	DE ABRIR 180°
PO2	140x200	2	01 FOLHA	DE ABRIR 180°
PO3	120x200	1	01 FOLHA	DE ABRIR
PO4	110x200	1	01 FOLHA	DE ABRIR

NOTAS

- MEDIDAS E NÍVEIS EM METROS;
- VERIFICAR POSIÇÃO EXATADOS PILARES NO PROJETO ESTRUTURAL;
- VERIFICAR DETALHES CONSTRUTIVOS PERTINENTES NAS PRANCHAS DE DETALHAMENTO;
- EM CASO DE CONFLITO DE INFORMAÇÕES ENTRE O PROJETO GRÁFICO E O MEMORIAL DESCRITIVO, PREVALECE A INFORMAÇÃO CONTIDA NOS DESENHOS;
- ALTERAÇÕES NESTE PROJETO SOMENTE COM AUTORIZAÇÃO EXPRESSA DO FNDE

REFERÊNCIAS:

- PLANILHA DE QUANTITATIVOS
- MEMORIAL DESCRITIVO E ESPECIFICAÇÕES TÉCNICAS

LEGENDA

	+0,00 (NA) +0,00 (NO)	INDICAÇÃO NÍVEIS PLANTA E CORTE	01	INDICAÇÃO DE VISTAS	
	X PE-XX	INDICAÇÃO DE CORTES	P1	ESPECIFICAÇÃO DE MATERIAIS DE PISO	
	X PE-XX	INDICAÇÃO DE FACHADAS	I1	E1	ESPECIFICAÇÃO DE MATERIAIS DE PAREDE INTERNA E EXTERNA
	PMX	JA-X	T1	ESPECIFICAÇÃO DE MATERIAIS DE TETO	
	DET X XX	INDICAÇÃO DE DETALHES			

03	JANEIRO/ 2023	Revisão do Projeto Arquitetônico Creche e Pré-Escola Tipo 1 Modelo Padrão FNDE em metodologia Building Information Modeling. Alteração para atender a NBR 9050/2020: Alteração da dimensão do terreno para 45 x 65m, com ampliação do pátio central e circulações laterais. Alteração de layout dos ambientes: Cozinha, copa de funcionários, rouparia, lavanderia e DML.
02	JANEIRO/ 2017	Atendimento à NBR 9050/2015: Alteração: quadro de áreas, fechamento frontal, sanitários 1 e 2, altura da platibanda, mobiliário e equipamento, altura da cerâmica nos sanitários, cor dos portões dos solares e altura da porta PA4; Acréscimo: do gradil e quadro de cargas no castelo d'água, de duchas higienicas e escaninhos pré-escola.
01	JULHO/ 2016	Alteração paredes - shaft para tubulação hidráulica e detalhamento; alteração da altura da platibanda.
N°	DATA	DESCRIÇÃO
CONTROLE DE REVISÕES		



PROJETO PADRÃO - FNDE

PROPRIETÁRIO:	
ENDEREÇO:	
MUNICÍPIO - UF:	
PROPRIETÁRIO:	
RESP. TÉCNICO:	CAU / CREA
AUTOR DO PROJETO:	CAU / CREA
APROVAÇÕES	CAU / CREA
OBSERVAÇÕES:	
	PREFEITURA / RA

CRECHE PRÉ-ESCOLA TIPO 1
PROJETO DE ARQUITETURA

COORDENAÇÃO		GRADIS E PORTÕES		ARQ
CGEST - Coordenação Geral de Infraestrutura Educacional				
REVISÃO	ESCALA	PRANCHA		
R.00 R.03	1:75, 1:50, 1:25	19/41		
R.01	DATA EMISSÃO			
R.02	JAN/2023			
FORMATO (841x594)				

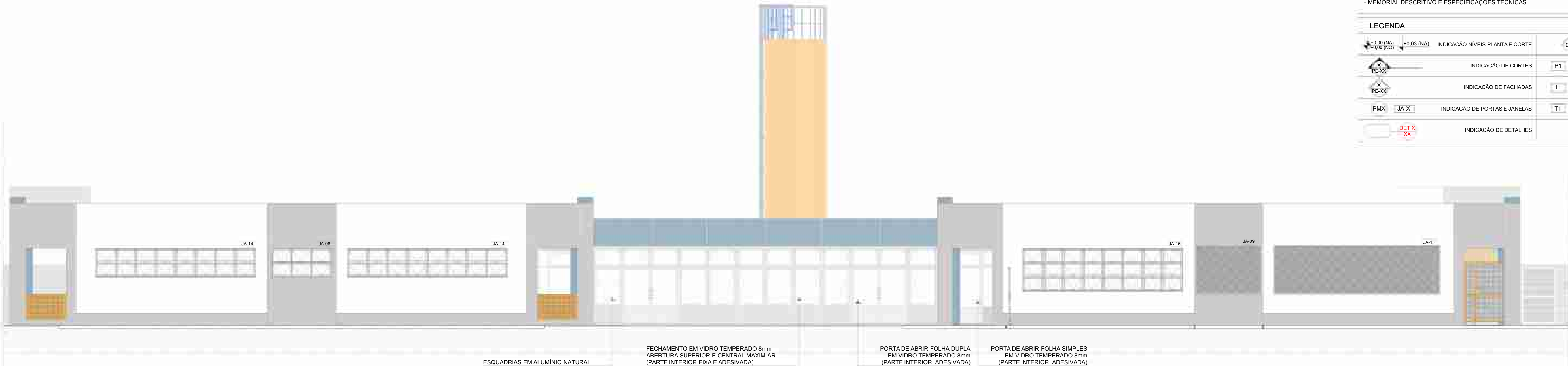

1 VISTA 1
ESCALA 1:75



2 PLANTA BAIXA
ESCALA 1:200

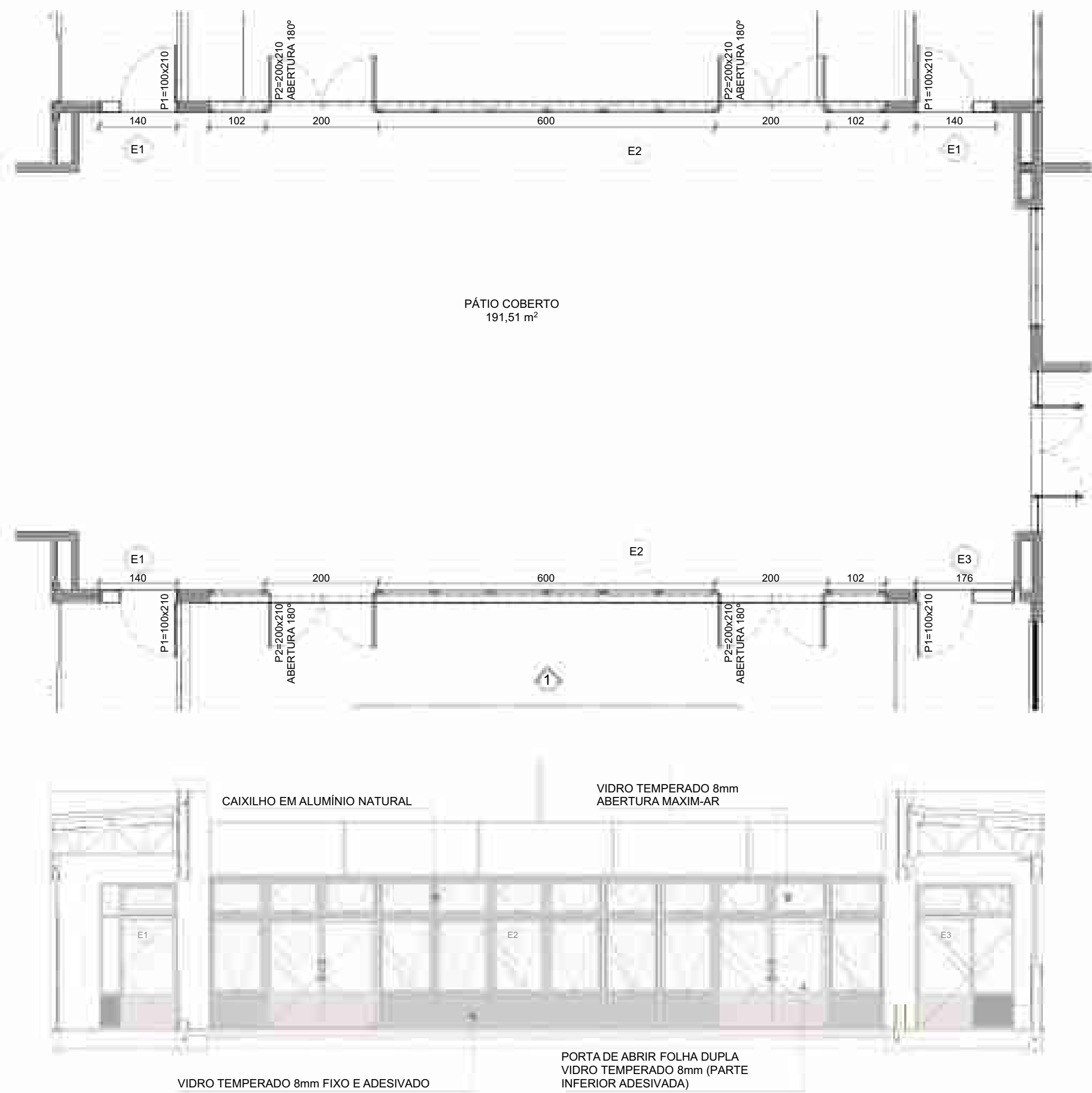

3 DETALHE
ESCALA 1:75

NOTAS			
- MEDIDAS E NÍVEIS EM METROS;			
- VERIFICAR POSIÇÃO EXATOS PILARES NO PROJETO ESTRUTURAL;			
- VERIFICAR DETALHES CONSTRUTIVOS PERTINENTES NAS PRANCHAS DE DETALHAMENTO;			
- EM CASO DE CONFLITO DE INFORMAÇÕES ENTRE O PROJETO GRÁFICO E O MEMORIAL DESCRITIVO, PREVALECE A INFORMAÇÃO CONTIDA NOS DESENHOS;			
- ALTERAÇÕES NESTE PROJETO SOMENTE COM AUTORIZAÇÃO EXPRESSA DO FNDE			
REFERÊNCIAS:			
- PLANILHA DE QUANTITATIVOS			
- MEMORIAL DESCRITIVO E ESPECIFICAÇÕES TÉCNICAS			
LEGENDA			
	+0,00 (NA)	+0,00 (NO)	INDICAÇÃO NÍVEIS PLANTA E CORTE
	01		INDICAÇÃO DE VISTAS
	P1		ESPECIFICAÇÃO DE MATERIAIS DE PISO
	I1	E1	ESPECIFICAÇÃO DE MATERIAIS DE PAREDE INTERNA E EXTERNA
	PMX	JA-X	INDICAÇÃO DE PORTAS E JANELAS
	DET X	XX	INDICAÇÃO DE DETALHES
	T1		ESPECIFICAÇÃO DE MATERIAIS DE TETO

03	JANEIRO/ 2023	Revisão do Projeto Arquitetônico Creche e Pré-Escola Tipo 1 Modelo Padrão FNDE em metodologia Building Information Modeling. Alteração para atender a NBR 9050/2020; Alteração da dimensão do terreno para 45 x 65m, com ampliação do pátio central e circulações laterais. Alteração de layout dos ambientes: Cozinha, copa de funcionários, rouparia, lavanderia e DML.
02	JANEIRO/ 2017	Atendimento à NBR 9050/2015; Alteração: quadro de áreas, fechamento frontal, sanitários 1 e 2, altura da platibanda, mobiliário e equipamento, altura da cerâmica nos sanitários, cor dos portões dos solares e altura da porta PA4; Acréscimo: do gradil e quadro de cargas no castelo d'água, de duchas higienicas e escaninhos pré-escola.
01	JULHO/ 2016	Alteração paredes - shaft para tubulação hidráulica e detalhamento; alteração da altura da platibanda.
Nº	DATA	DESCRIÇÃO
CONTROLE DE REVISÕES		

MINISTÉRIO DA EDUCAÇÃO	
PROJETO PADRÃO - FNDE	
PROPRIETÁRIO:	
ENDEREÇO:	
MUNICÍPIO - UF:	
PROPRIETÁRIO:	
RESP. TÉCNICO:	CAU / CREA
AUTOR DO PROJETO:	CAU / CREA
APROVAÇÕES	CAU / CREA
	PREFEITURA / RA
OBSERVAÇÕES:	

CRECHE PRÉ-ESCOLA TIPO 1 PROJETO DE ARQUITETURA			
COORDENAÇÃO	SUGESTÃO DE FECHAMENTO PARA REGIÕES FRIAS		
CGEST - Coordenação Geral de Infraestrutura Educacional	ARQ		
REVISÃO	ESCALA	PRANCHA	
R.00 R.03	1:75, 1:200	20/41	
R.01 R.02	DATA EMISSÃO		
FORMATO (841x594)	JAN/2023		

1 FRALDÁRIOS
ESCALA 1:25

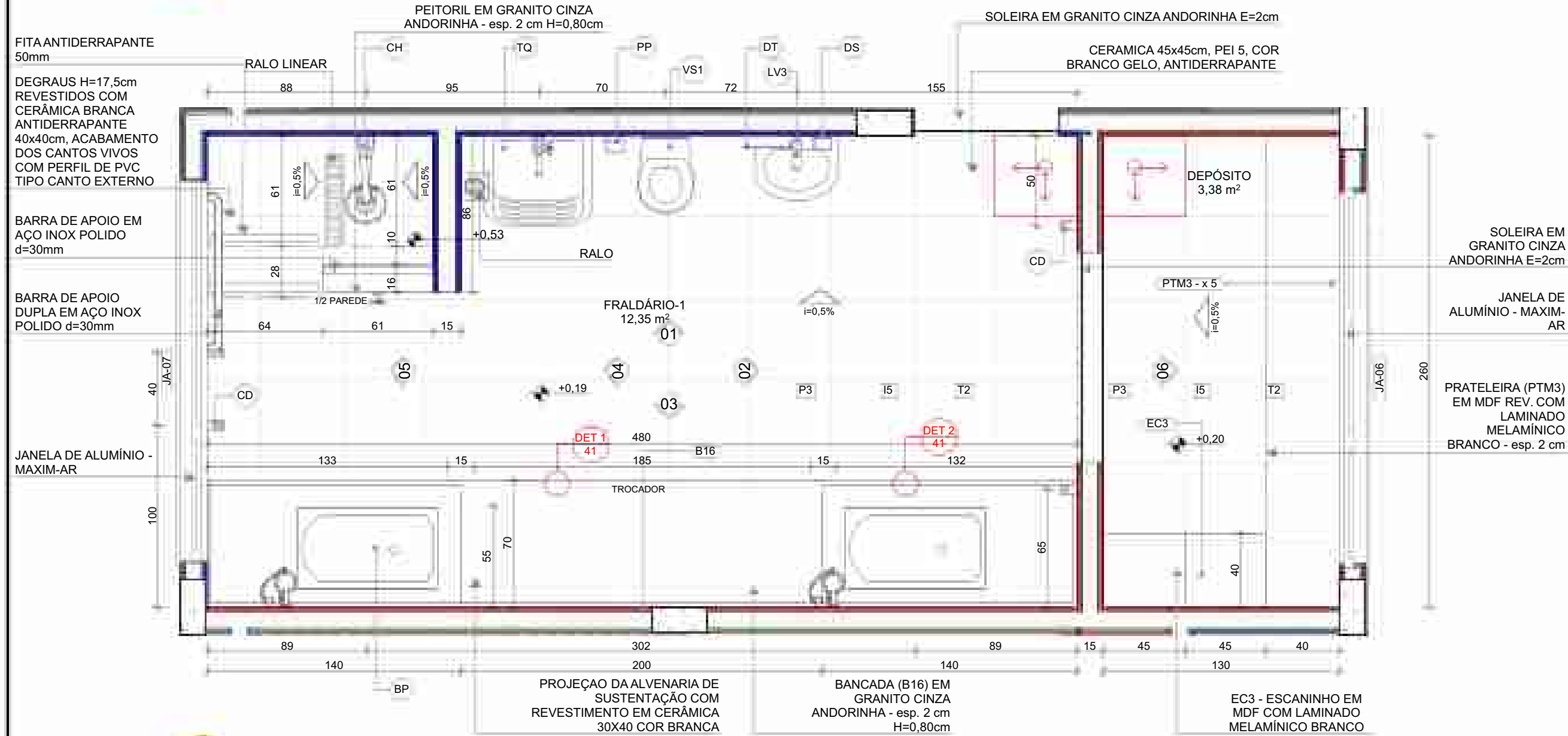

PLANTA BAIXA

LEGENDA REVESTIMENTOS PAREDES

IS CERÂMICA 30x40cm, COR BRANCO GELO ATÉ 1,8m, FAIXA CERÂMICA 10x10cm (AZUL E VERMELHA) E PINTURA ACRÍLICA COR BRANCO GELO (VER AMPLIAÇÕES)

LOUÇAS, ACESSÓRIOS E METAIS			
ID	Descrição	Vista 2D Planta	Quant.
FRALDÁRIO-1			
BP	BANHEIRA PLÁSTICA RÍGIDA, 77x45x20cm DE EMBUTIR, BURIGOTTO OU EQUIVALENTE		2
CH	CHUVEIRO COM DESVIADOR PARA DUCHAS ELÉTRICAS, LORENZETTI OU EQUIVALENTE		1
DS	SABONETEIRA, MELHORAMENTOS OU EQUIVALENTE		1
DT	DISPENSER PARA PAPEL TOALHA, MELHORAMENTOS OU EQUIVALENTE		1
LV3	LAVATÓRIO PEQUENO COR BRANCO GELO, COM COLUNA SUSPensa, DECA OU EQUIVALENTE		1
PP	PAPELEIRA METÁLICA		1
RG1	ACABAMENTO PARA REGISTRO PEQUENO, DECA OU EQUIVALENTE		1
SF	SIFÃO CROMADO		1
TE1	TORNEIRA ELÉTRICA COM MANGUEIRA PLÁSTICA FORTTI MAXI, LORENZETTI OU EQUIVALENTE		2
TJ	TORNEIRA DE PAREDE DE USO GERAL PARA TANQUE OU JARDIM		1
TM1	TORNEIRA AUTOMÁTICA DE PRESSÃO PARA LAVATÓRIO DE MESA BICA BAIXA, DECA OU EQUIVALENTE		1
TQ	TANQUE DE LOUÇA 40l, COR BRANCO GELO, DECA OU EQUIVALENTE		1
VS1	BACIA CONVENCIONAL STUDIO KIDS, DECA OU EQUIVALENTE COM ACESSÓRIOS		1

NOTAS

- MEDIDAS E NÍVEIS EM METROS;
- VERIFICAR POSIÇÃO EXATOS DOS PILARES NO PROJETO ESTRUTURAL;
- VERIFICAR DETALHES CONSTRUTIVOS PERTINENTES NAS PRANCHAS DE DETALHAMENTO;
- EM CASO DE CONFLITO DE INFORMAÇÕES ENTRE O PROJETO GRÁFICO E O MEMORIAL DESCRITIVO, PREVALECE A INFORMAÇÃO CONTIDA NOS DESENHOS;
- ALTERAÇÕES NESTE PROJETO SOMENTE COM AUTORIZAÇÃO EXPRESSA DO FNDE

REFERÊNCIAS:

- PLANILHA DE QUANTITATIVOS
- MEMORIAL DESCRITIVO E ESPECIFICAÇÕES TÉCNICAS

LEGENDA

	INDICAÇÃO NÍVEIS PLANTA E CORTE		INDICAÇÃO DE VISTAS
	INDICAÇÃO DE CORTES		ESPECIFICAÇÃO DE MATERIAIS DE PISO
	INDICAÇÃO DE FACHADAS		ESPECIFICAÇÃO DE MATERIAIS DE PAREDE INTERNA E EXTERNA
	INDICAÇÃO DE PORTAS E JANELAS		ESPECIFICAÇÃO DE MATERIAIS DE TETO
	INDICAÇÃO DE DETALHES		

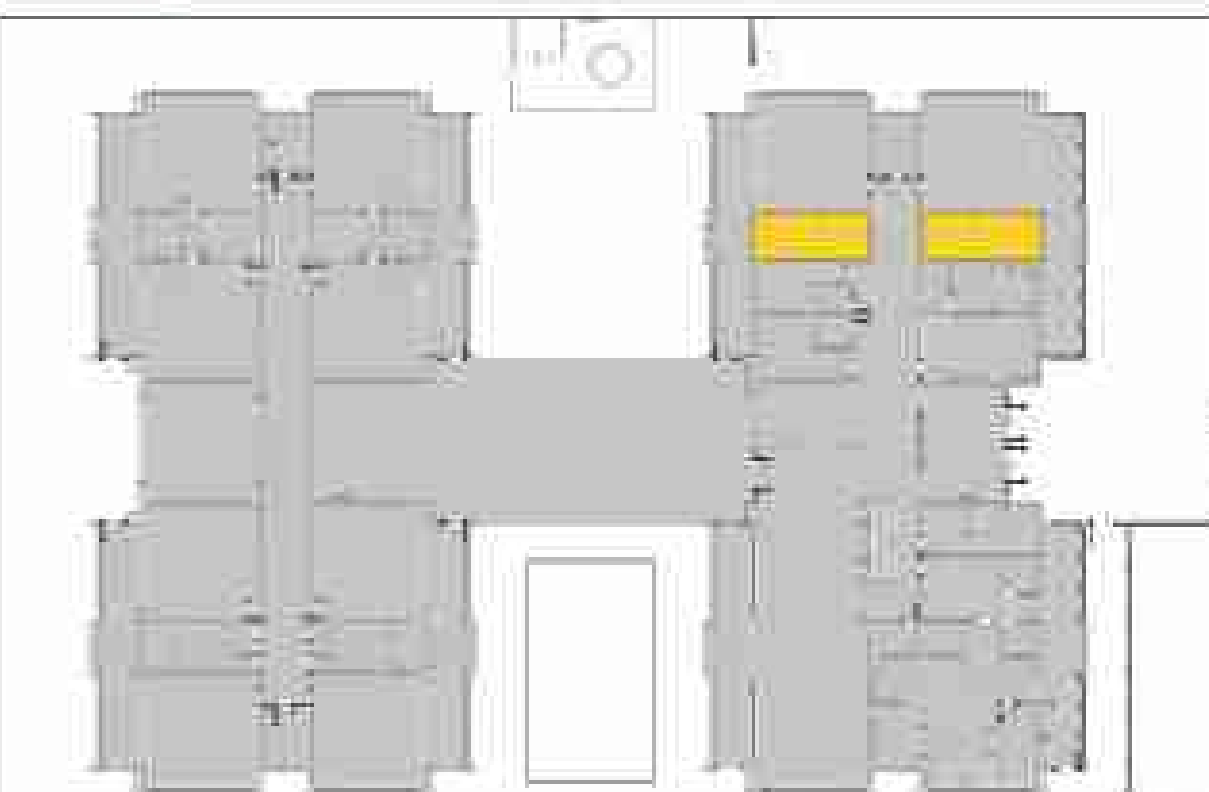

CROQUI DE REFERÊNCIA

03	JANEIRO/ 2023	Revisão do Projeto Arquitetônico Creche e Pré-Escola Tipo 1 Modelo Padrão FNDE em metodologia Building Information Modeling. Alteração para atender a NBR 9050/2020; Alteração da dimensão do terreno para 45 x 65m, com ampliação do pátio central e circulações laterais. Alteração de layout dos ambientes: Cozinha, copa de funcionários, rouparia, lavanderia e DML.
02	JANEIRO/ 2017	Atendimento à NBR 9050/2015; Alteração: quadro de áreas, fechamento frontal, sanitários 1 e 2, altura da platibanda, mobiliário e equipamento, altura da cerâmica nos sanitários, cor dos portões dos solares e altura da porta PA4; Acréscimo: do gradil e quadro de cargas no castelo d'água, de duchas higienicas e escaninhos pré-escola.
01	JULHO/ 2016	Alteração paredes - shaft para tubulação hidráulica e detalhamento; alteração da altura da platibanda.
Nº	DATA	DESCRIÇÃO
CONTROLE DE REVISÕES		

FNDE MINISTÉRIO DA
EDUCAÇÃO

PROJETO PADRÃO - FNDE

PROPRIETÁRIO: _____
ENDEREÇO: _____
MUNICÍPIO - UF: _____

PROPRIETÁRIO: _____
RESP. TÉCNICO: _____ CAU / CREA
AUTOR DO PROJETO: _____ CAU / CREA

APROVAÇÕES _____ CAU / CREA

PREFEITURA / RA

OBSERVAÇÕES:

CRECHE PRÉ-ESCOLA TIPO 1
PROJETO DE ARQUITETURA

COORDENAÇÃO _____
CGEST - Coordenação
Geral de Infraestrutura
Educativa

AMPLIAÇÃO DO BLOCO A - FRALDÁRIO

ARQ

REVISÃO _____
R.00 R.03
R.01
R.02

ESCALA 1:25
DATA EMISSÃO
JAN/2023

PRANCHAS 21/41

VISTA 01

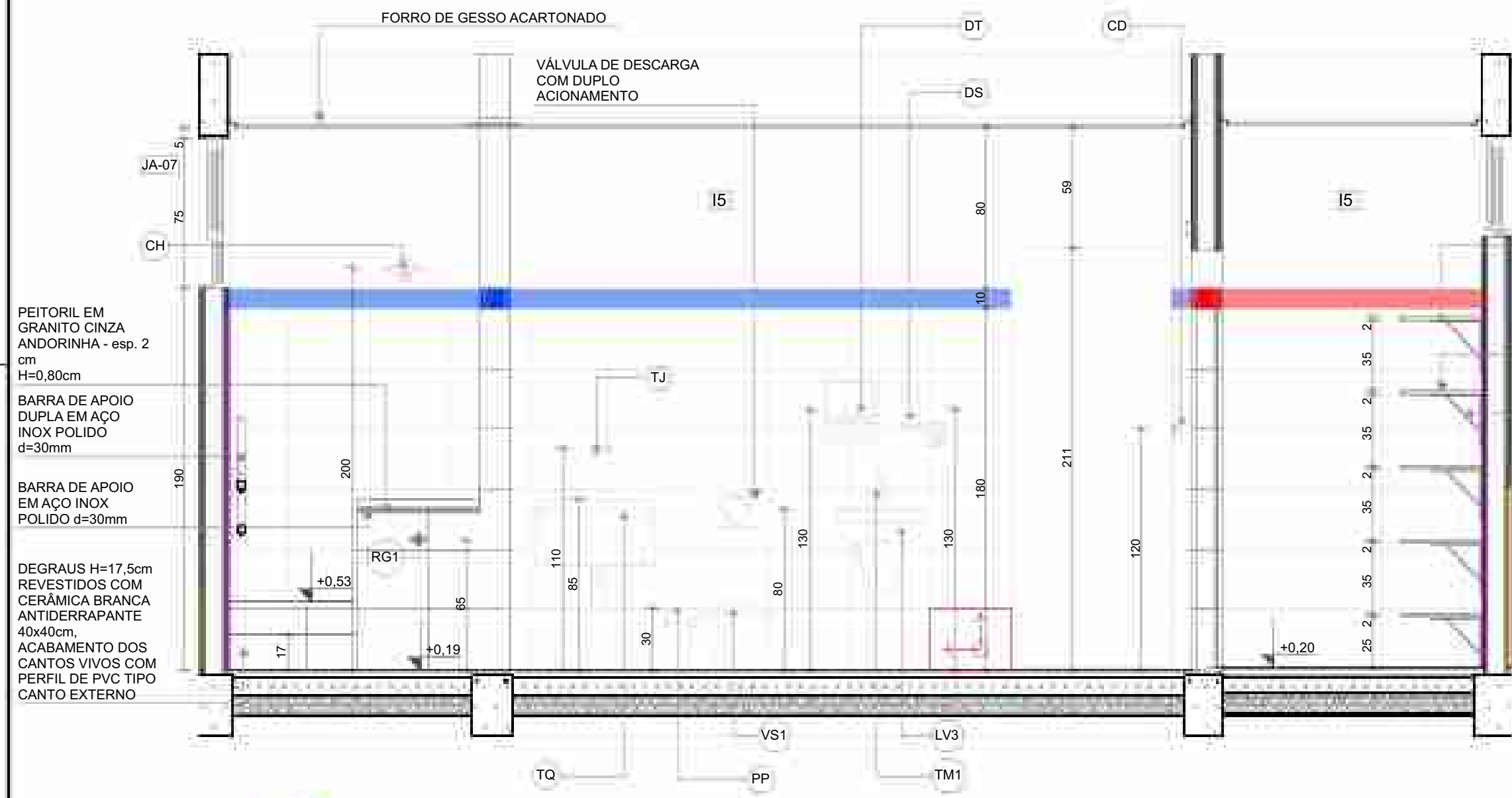

VISTA 06

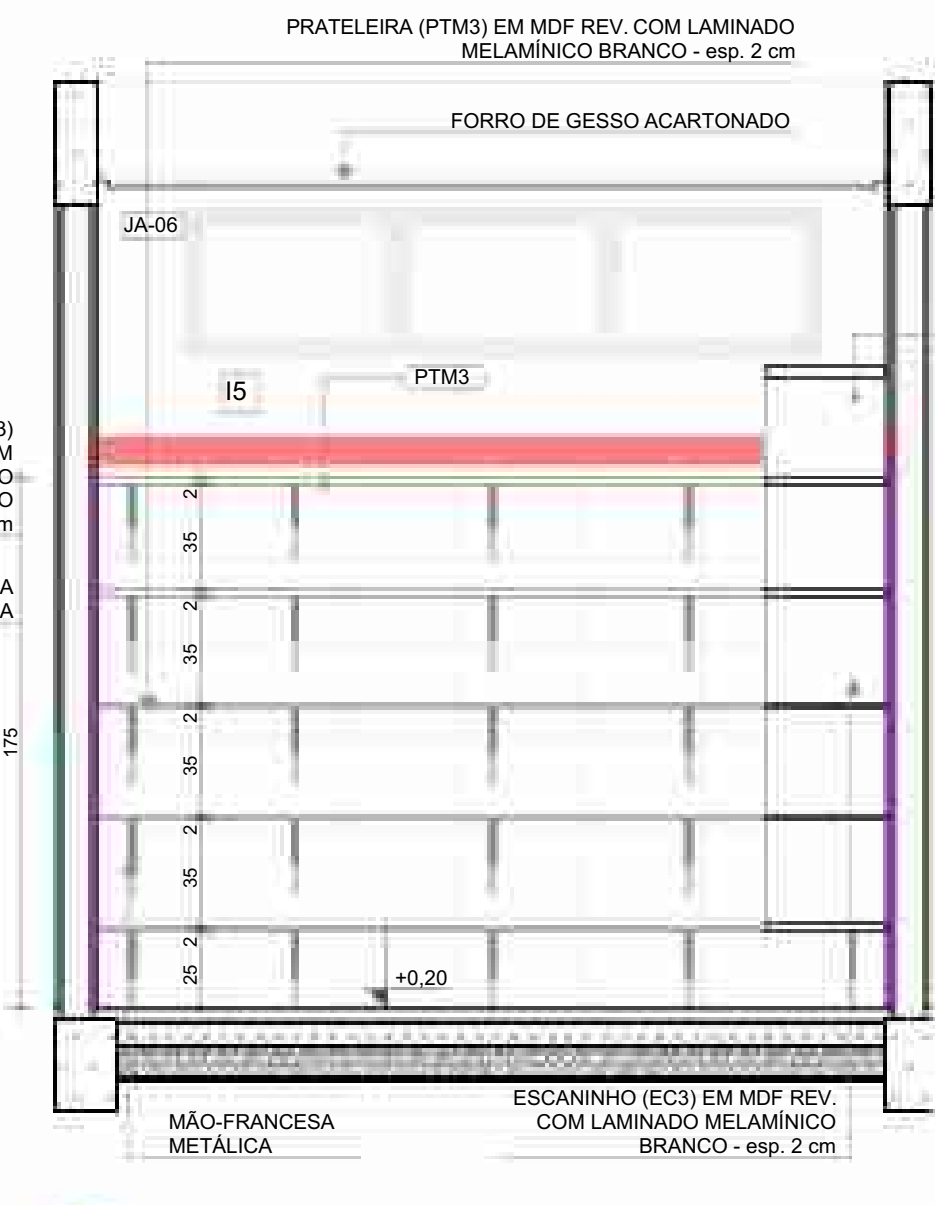

VISTA 04

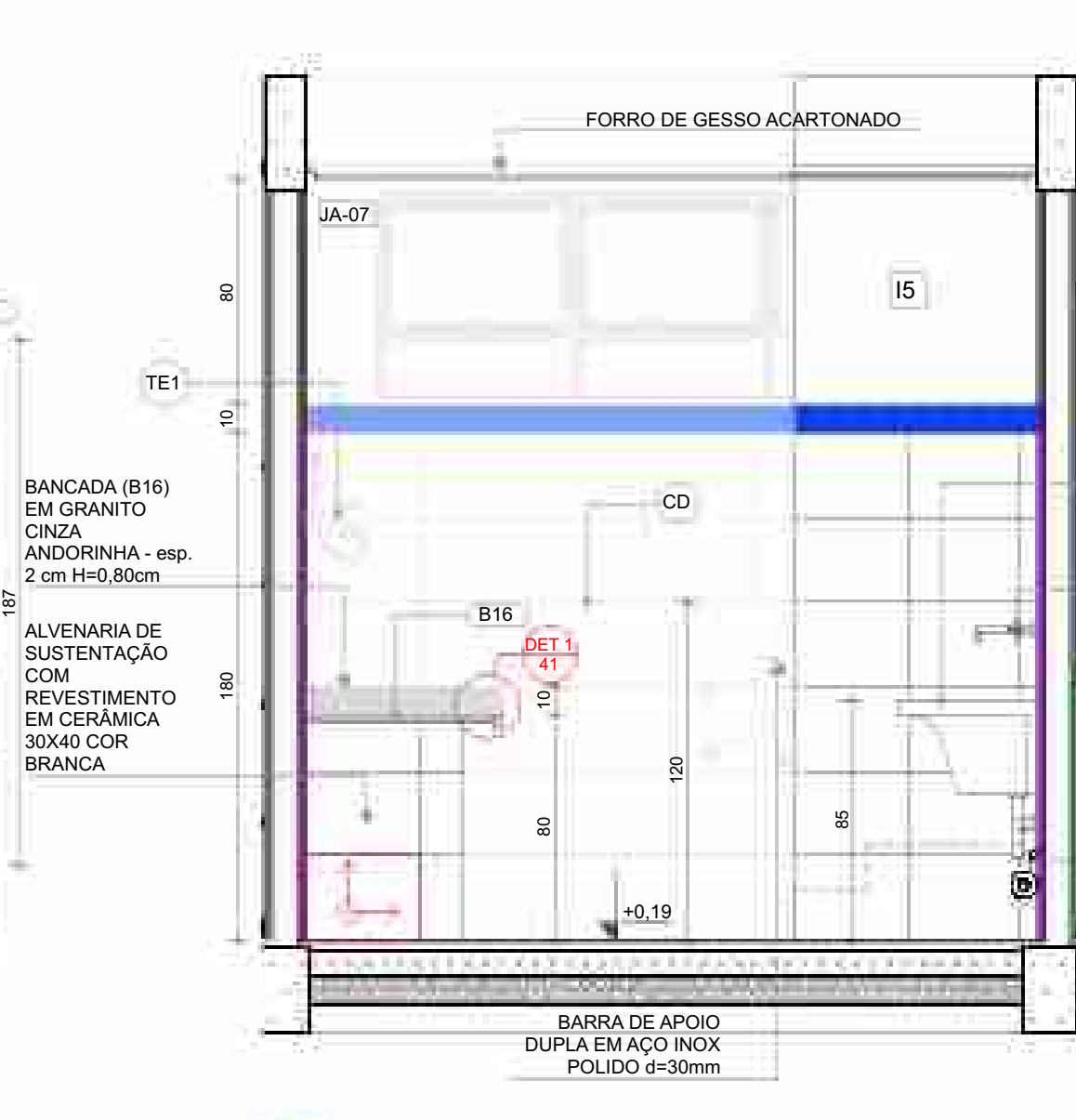

VISTA 03

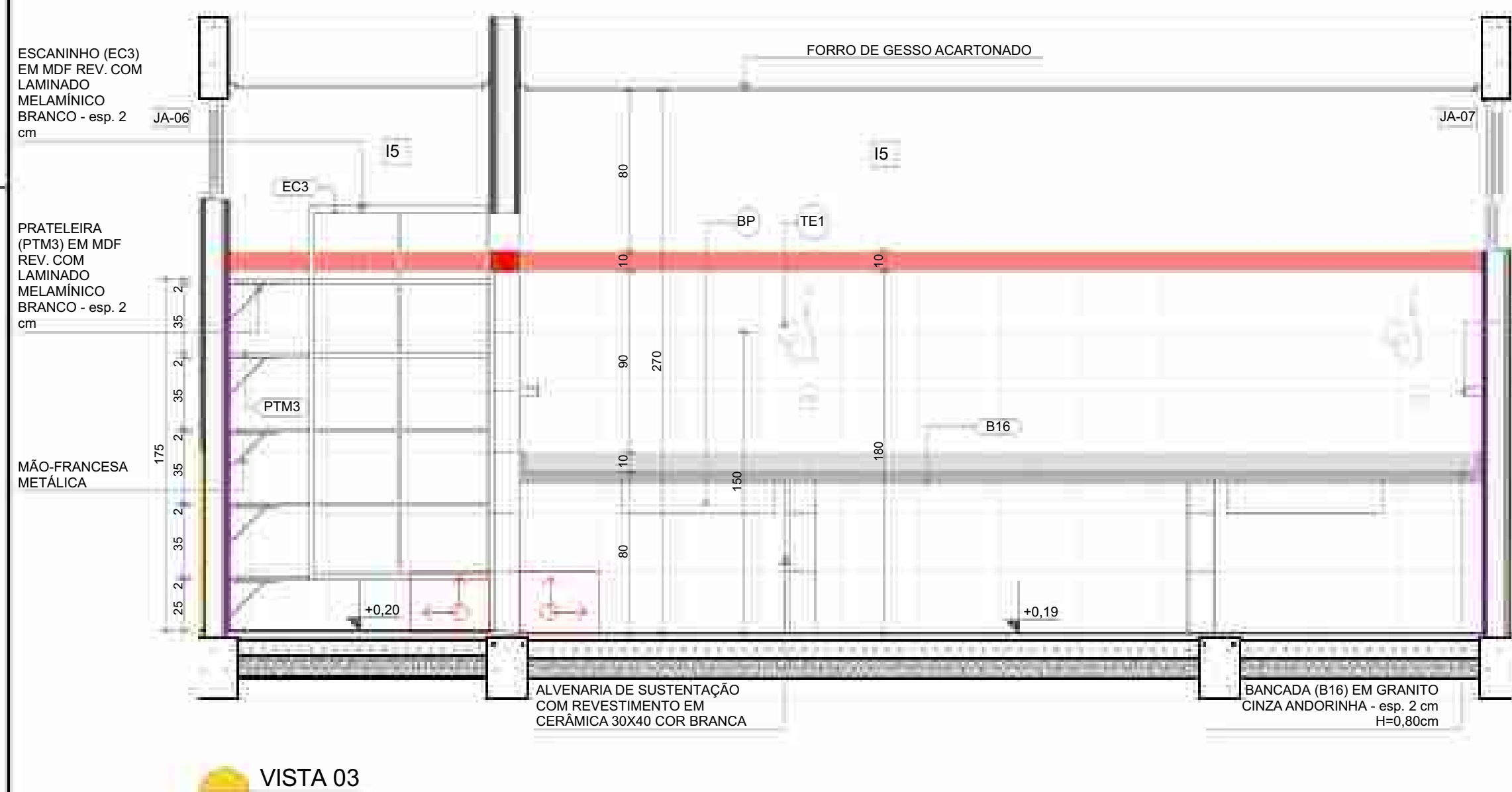

VISTA 02

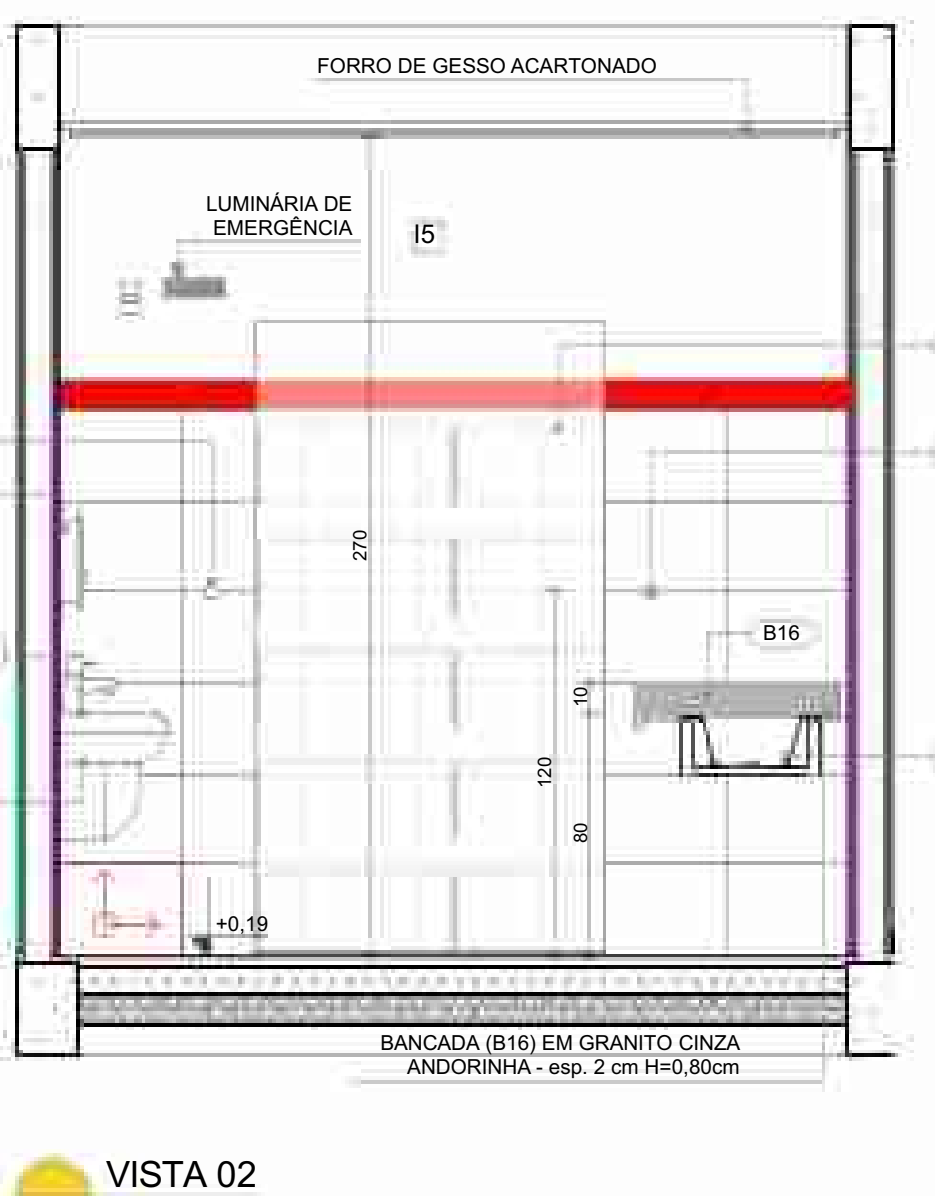

VISTA 05

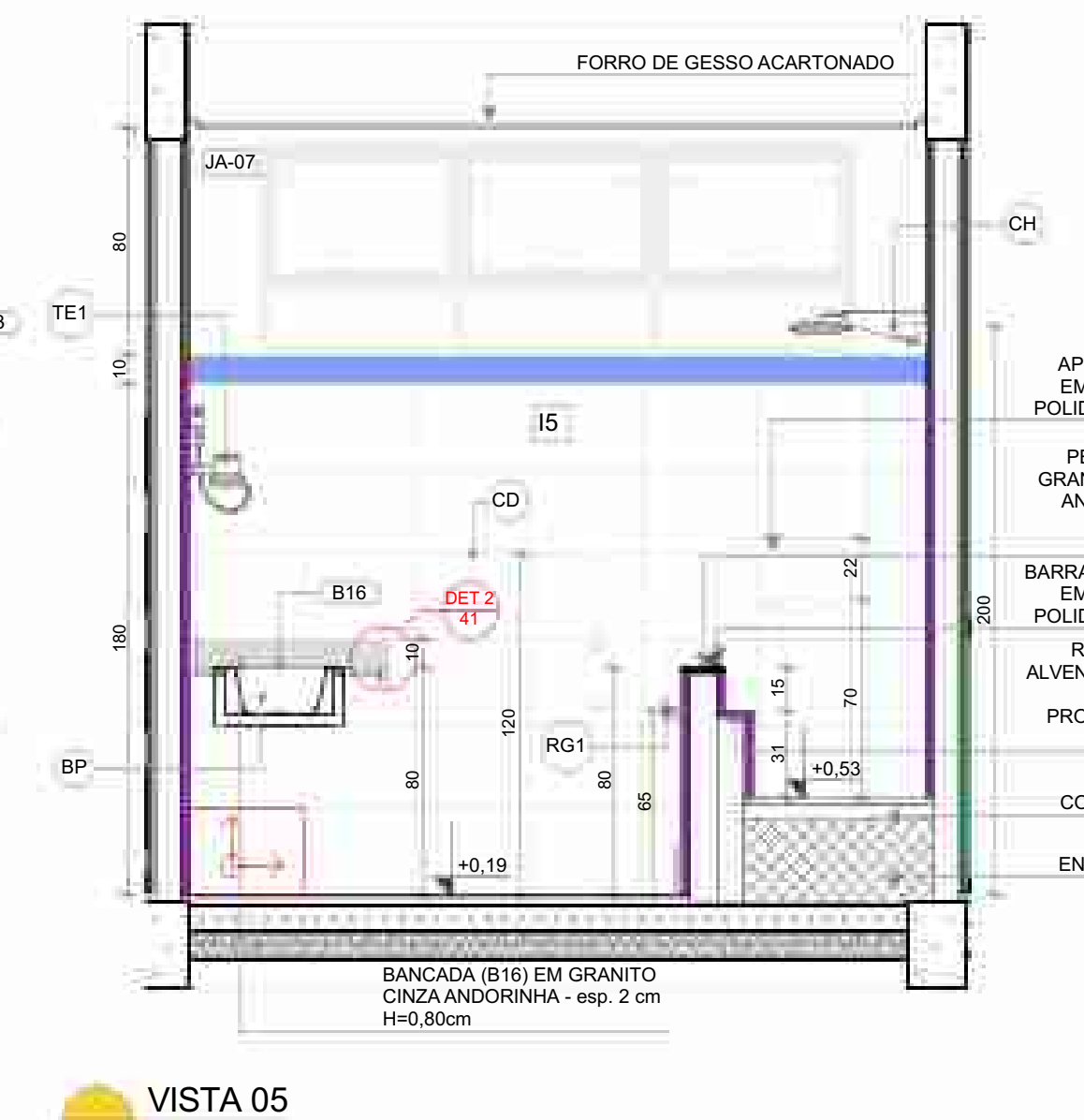

1

SOLÁRIOS 5 E 6
ESCALA 1:25

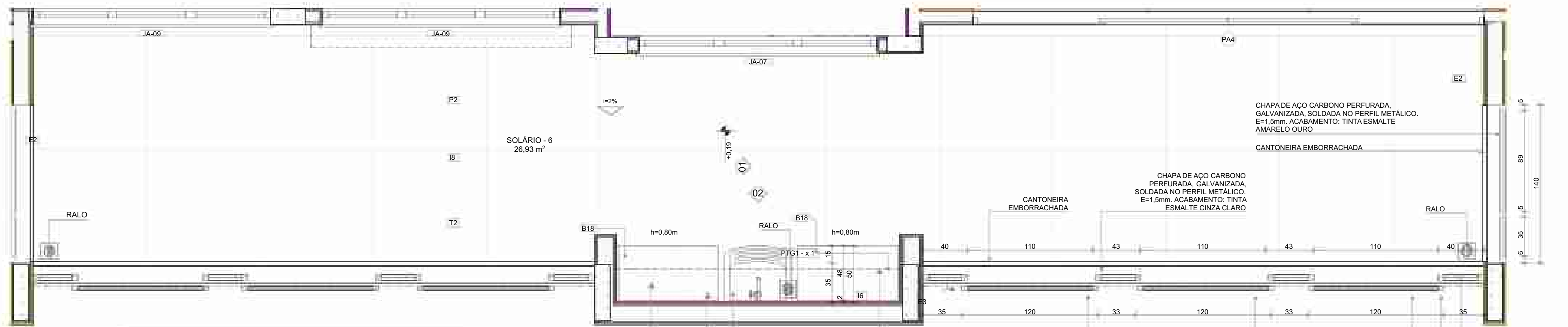

LEGENDA REVESTIMENTOS PAREDES	
I6	CERÂMICA 30x40cm, COR BRANCO GELO, ATÉ H=1,50m
E3	PINTURA ACRÍLICA COR AZUL
E5	PINTURA ACRÍLICA COR BRANCO GELO

LOUÇAS, ACESSÓRIOS E METAIS			
ID	Descrição	Vista 2D Planta	Quant.
SOLÁRIO - 5			
SF	SIFÃO CROMADO		1
TJ	TORNEIRA DE PAREDE DE USO GERAL PARA TANQUE OU JARDIM		1
TQ	TANQUE DE LOUÇA 40", COR BRANCO GELO, DECA OU EQUIVALENTE		1

PLANTA BAIXA

NOTAS

- MEDIDAS E NÍVEIS EM METROS;
- VERIFICAR POSIÇÃO EXATOS DOS PILARES NO PROJETO ESTRUTURAL;
- VERIFICAR DETALHES CONSTRUTIVOS PERTINENTES NAS PRANCHAS DE DETALHAMENTO;
- EM CASO DE CONFLITO DE INFORMAÇÕES ENTRE O PROJETO GRÁFICO E O MEMORIAL DESCRITIVO, PREVALECE A INFORMAÇÃO CONTIDA NOS DESENHOS;
- ALTERAÇÕES NESTE PROJETO SOMENTE COM AUTORIZAÇÃO EXPRESSA DO FNDE

REFERÊNCIAS:

- PLANILHA DE QUANTITATIVOS
- MEMORIAL DESCRITIVO E ESPECIFICAÇÕES TÉCNICAS

LEGENDA

INDICAÇÃO NÍVEIS PLANTA E CORTE	INDICAÇÃO DE VISTAS
INDICAÇÃO DE CORTES	ESPECIFICAÇÃO DE MATERIAIS DE PISO
INDICAÇÃO DE FACHADAS	ESPECIFICAÇÃO DE MATERIAIS DE PAREDE INTERNA E EXTERNA
INDICAÇÃO DE PORTAS E JANELAS	ESPECIFICAÇÃO DE MATERIAIS DE TETO
INDICAÇÃO DE DETALHES	

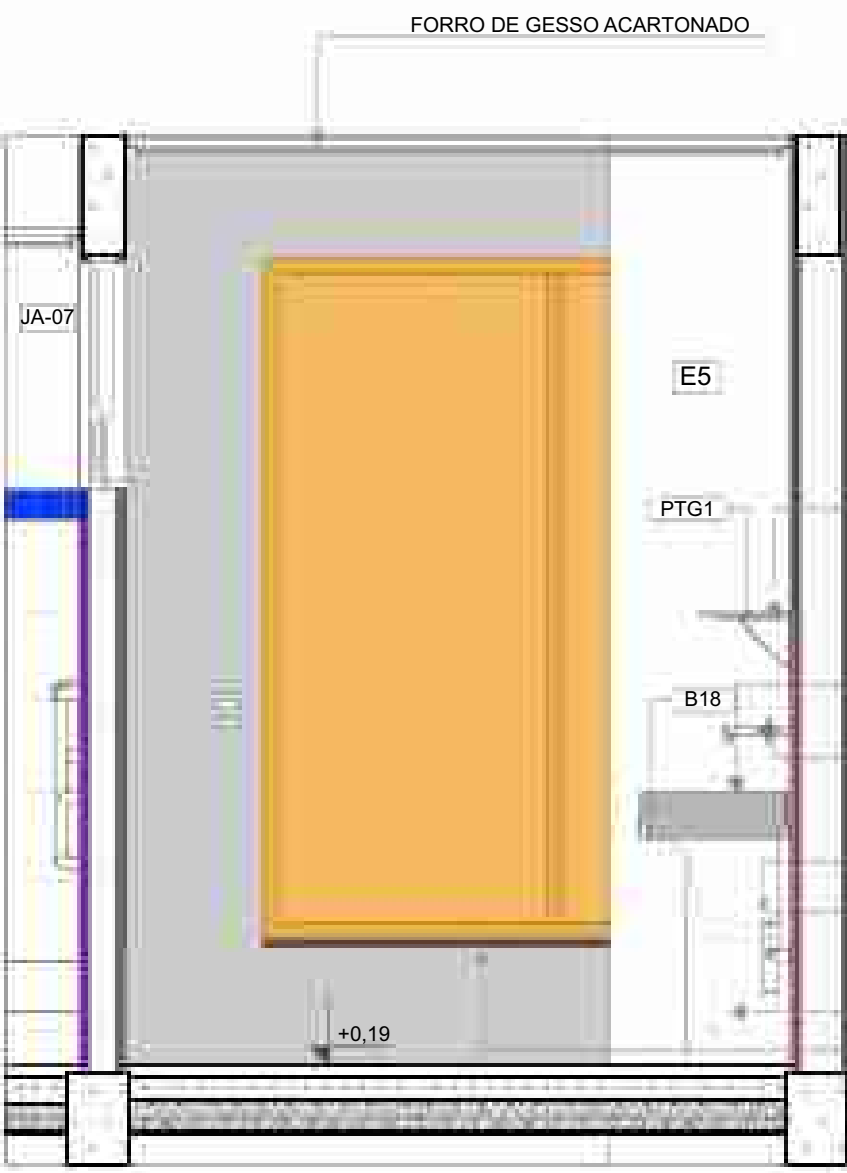

VISTA 01

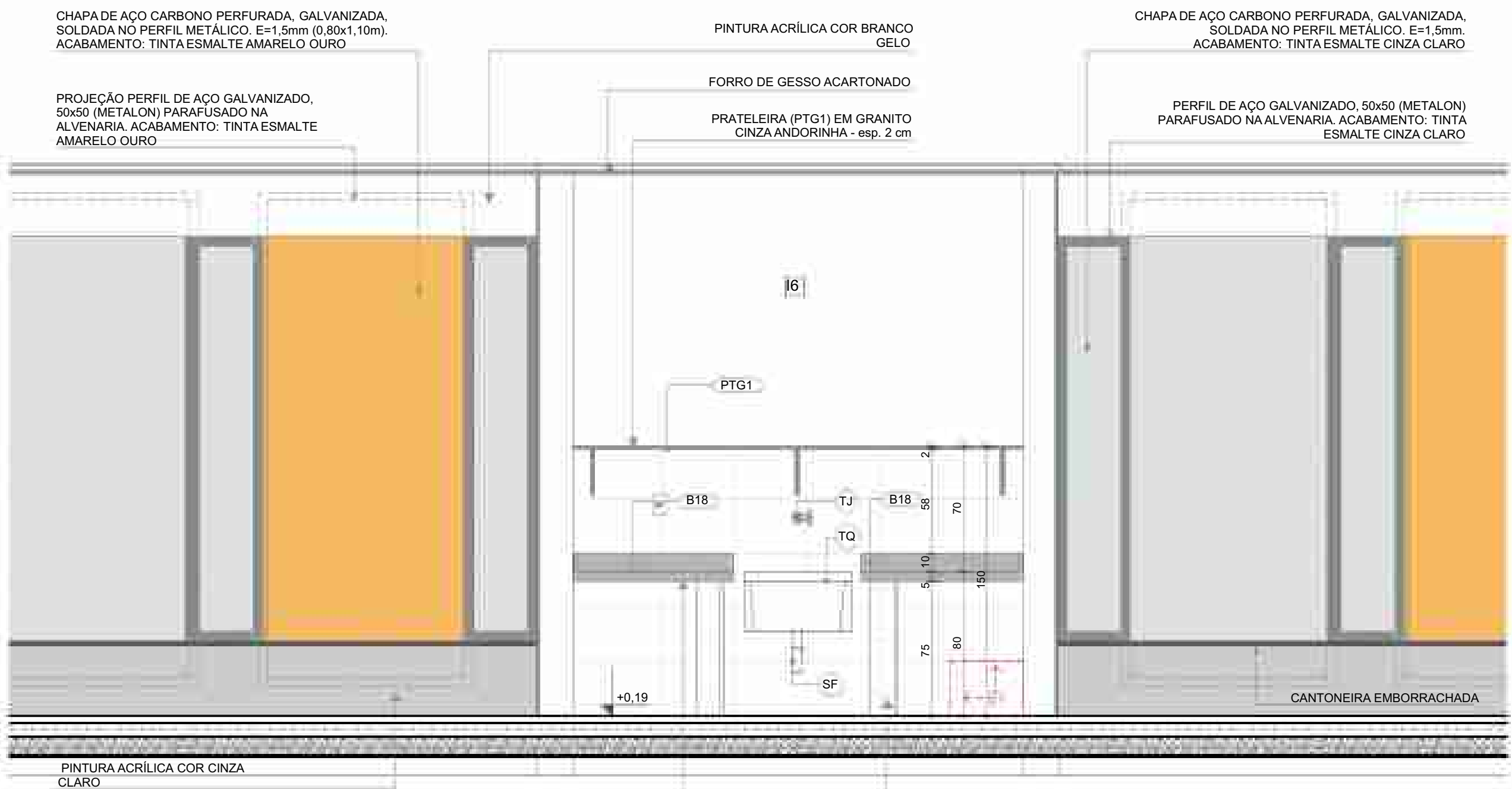

VISTA 02

2

ALMOXARIFADO
ESCALA 1:25

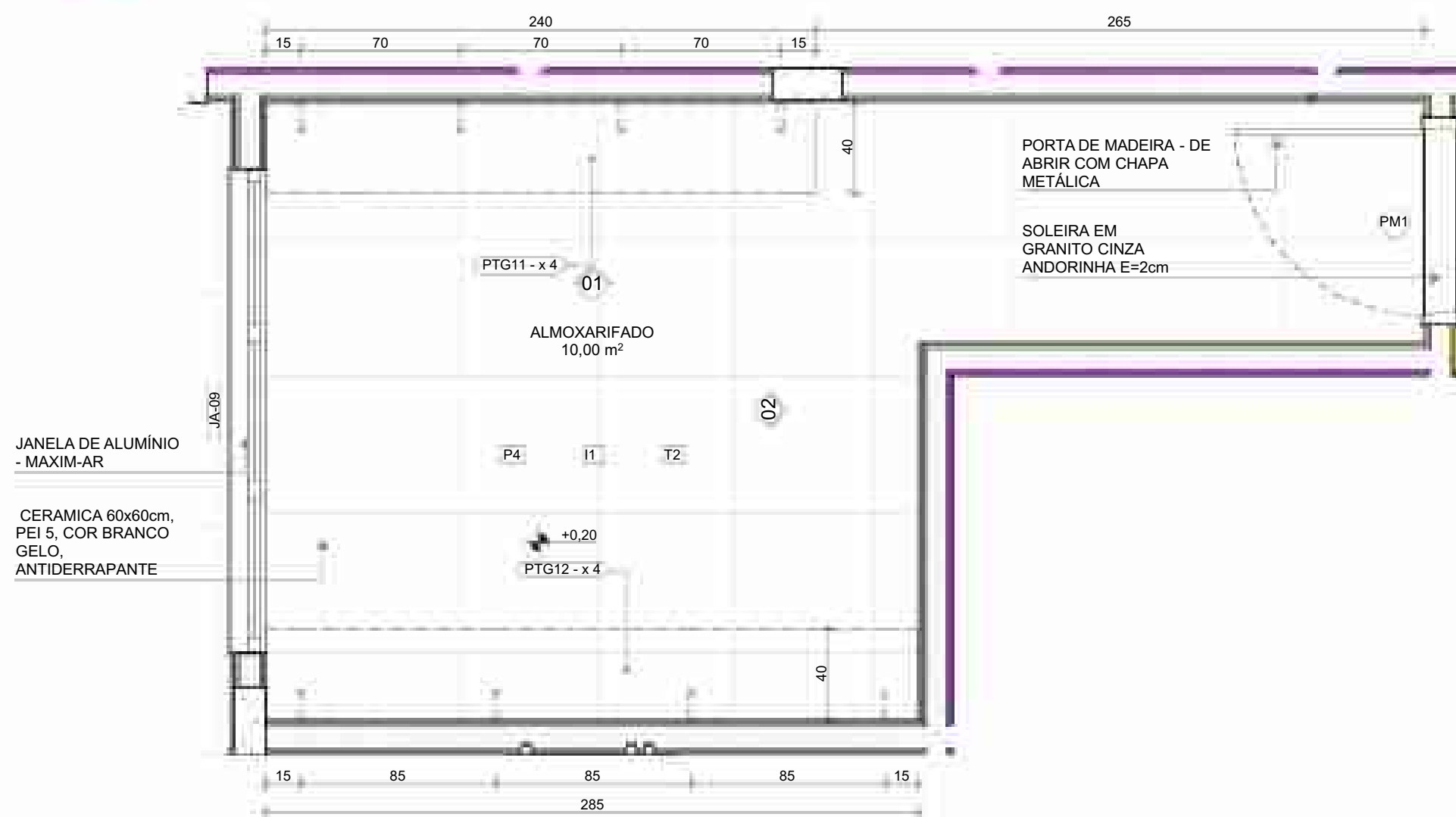

PLANTA BAIXA

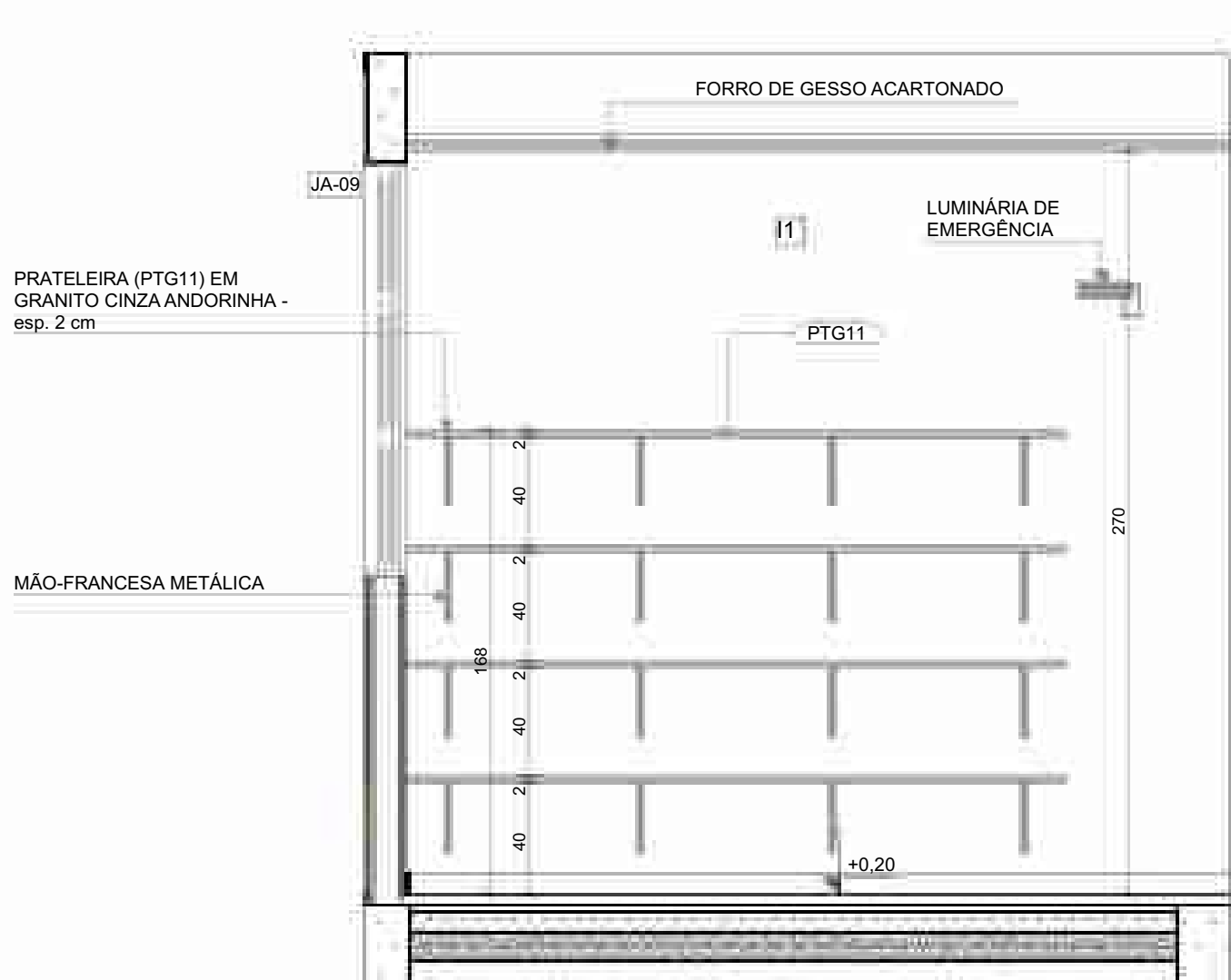

VISTA 01

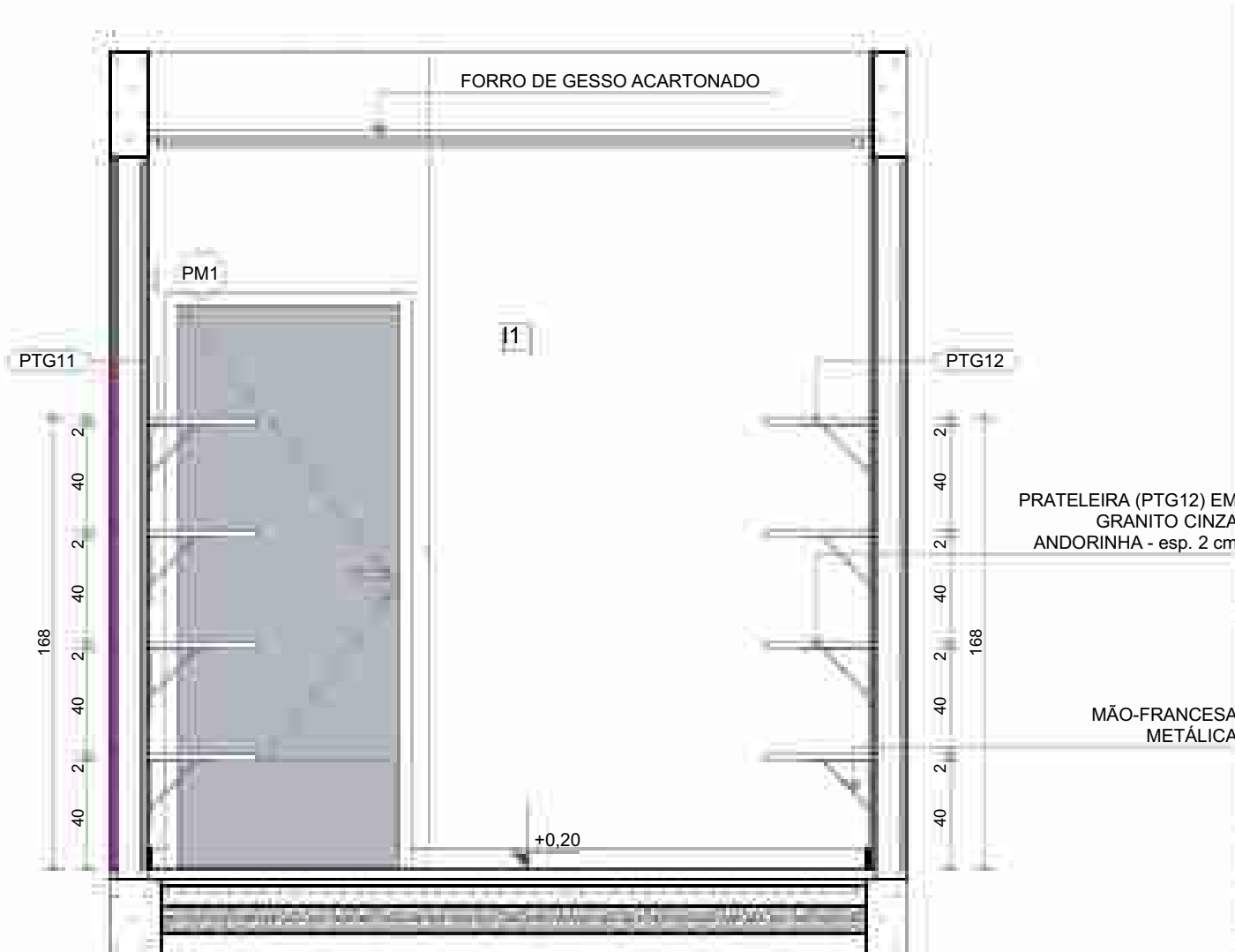

VISTA 02



PROJETO PADRÃO - FNDE

PROPRIETÁRIO:
ENDEREÇO:
MUNICÍPIO - UF:

PROPRIETÁRIO:
RESP. TÉCNICO: CAU / CREA
AUTOR DO PROJETO: CAU / CREA

APROVAÇÕES: CAU / CREA
PREFEITURA / RA

OBSERVAÇÕES:

CRECHE PRÉ-ESCOLA TIPO 1
PROJETO DE ARQUITETURA

COORDENAÇÃO CGEST - Coordenação Geral de Infraestrutura Educacional	AMPLIAÇÃO DO BLOCO A - SOLÁRIOS 5 e 6 E ALMOXARIFADO	ARQ
REVISÃO R.00 R.01 R.02	ESCALA 1:25 DATA EMISSÃO JAN/2023	PRANCHAS 23/41

1



ESCALA1:25



2

ESCALA1:25

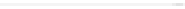

	ID	Descrição	Vista 2D Planta	Quant.
SANIT. PCD INFANTIL				
	ES3	ESPELHO 50x90cm		1
SANIT. PCD MASC.				
	ES3	ESPELHO 50x90cm		1

	REVISÃO	ESCALA	PRANCHA 24/41
	R.00 R.03	1:25	
FORMATO	R.01	DATA EMISSÃO	
(841x594)	R.02	JAN/2023	



1 COZINHA
ESCALA 1:25

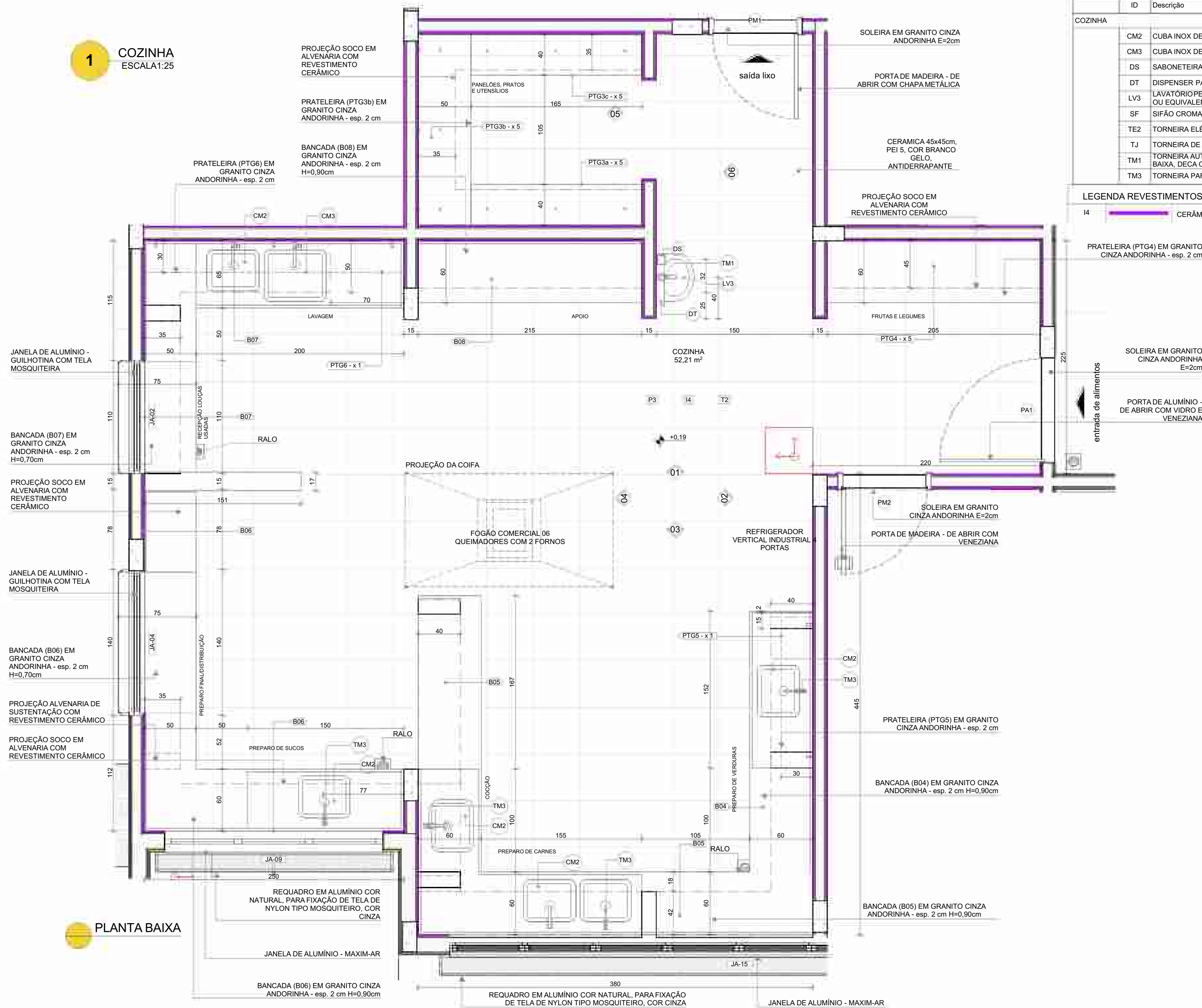

PLANTA BAIXA

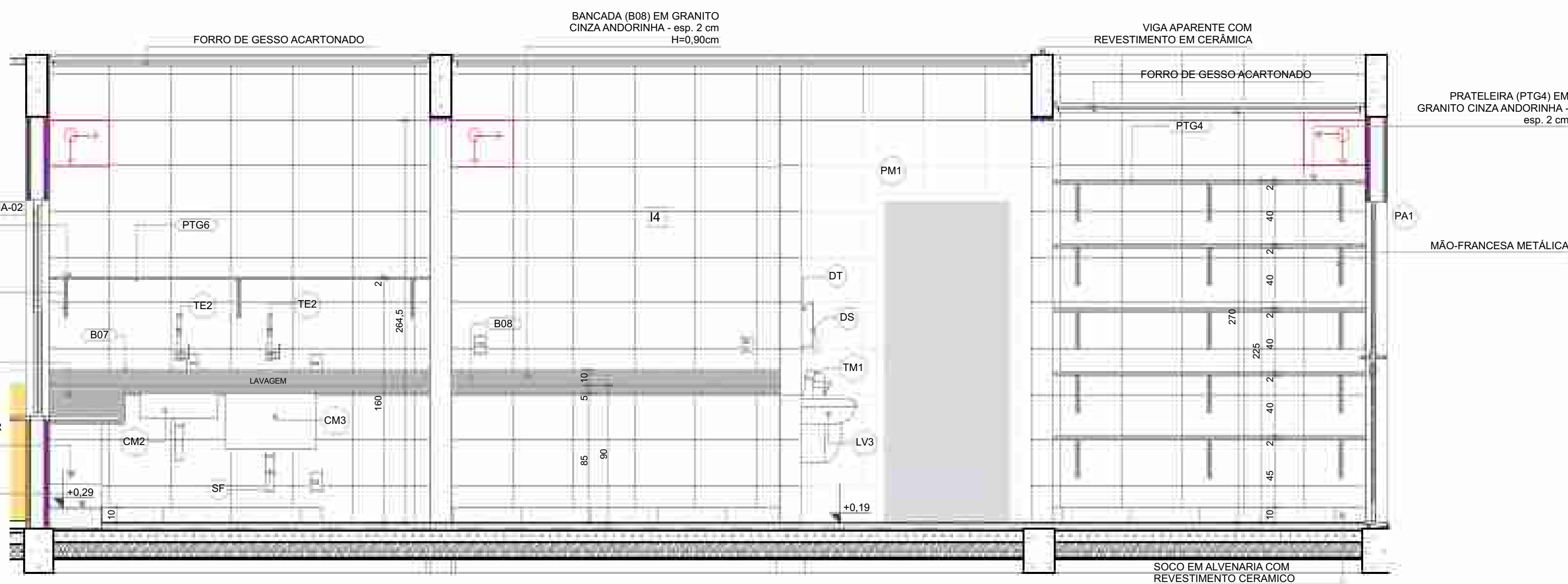

VISTA 01

LOUÇAS, ACESSÓRIOS E METAIS			
ID	Descrição	Vista 2D Planta	Quant.
COZINHA			
CM2	CUBA INOX DE EMBUTIR (50x40x20cm)		6
CM3	CUBA INOX DE EMBUTIR (60x50x40cm)		1
DS	SABONETEIRA, MELHORAMENTOS OU EQUIVALENTE		1
DT	DISPENSER PARA PAPEL TOALHA, MELHORAMENTOS OU EQUIVALENTE		1
LV3	LAVATÓRIO PEQUENO COR BRANCO GELO, COM COLUNA SUSPensa, DECA OU EQUIVALENTE		1
SF	SIFÃO CROMADO		7
TE2	TORNEIRA ELÉTRICA DE PAREDE		2
TJ	TORNEIRA DE PAREDE DE USO GERAL PARA TANQUE OU JARDIM		2
TM1	TORNEIRA AUTOMÁTICA DE PRESSÃO PARA LAVATÓRIO DE MESA BICA BAIXA, DECA OU EQUIVALENTE		1
TM3	TORNEIRA PARA COZINHA DE MESA BICA MÓVEL, DECA OU EQUIVALENTE		5

LEGENDA REVESTIMENTOS PAREDES

I4 CERÂMICA 30x40cm, COR BRANCO GELO, DO PISO AO TETO

PRATELEIRA (PTG4) EM GRANITO CINZA ANDORINHA - esp. 2 cm

SOLEIRA EM GRANITO CINZA ANDORINHA E=2cm

PORTA DE ALUMÍNIO - DE ABRIR COM VIDRO E VENEZIANA

NOTAS

- MEDIDAS E NÍVEIS EM METROS;
- VERIFICAR POSIÇÃO EXATOS DOS PILARES NO PROJETO ESTRUTURAL;
- VERIFICAR DETALHES CONSTRUTIVOS PERTINENTES NAS PRANCHAS DE DETALHAMENTO;
- EM CASO DE CONFLITO DE INFORMAÇÕES ENTRE O PROJETO GRÁFICO E O MEMORIAL DESCRITIVO, PREVALECE A INFORMAÇÃO CONTIDA NOS DESENHOS;
- ALTERAÇÕES NESTE PROJETO SOMENTE COM AUTORIZAÇÃO EXPRESSA DO FNDE

REFERÊNCIAS:

- PLANILHA DE QUANTITATIVOS
- MEMORIAL DESCRITIVO E ESPECIFICAÇÕES TÉCNICAS

LEGENDA

	INDICAÇÃO NÍVEIS PLANTA E CORTE	01	INDICAÇÃO DE VISTAS
	INDICAÇÃO DE MATERIAIS DE PISO	P1	ESPECIFICAÇÃO DE MATERIAIS DE PISO
	INDICAÇÃO DE MATERIAIS DE PAREDE INTERNA E EXTERNA	I1 E1	ESPECIFICAÇÃO DE MATERIAIS DE PAREDE INTERNA E EXTERNA
	INDICAÇÃO DE PORTAS E JANELAS	T1	ESPECIFICAÇÃO DE MATERIAIS DE TETO
	INDICAÇÃO DE DETALHES	DET X XX	



03	JANEIRO/ 2023	Revisão do Projeto Arquitetônico Creche e Pré-Escola Tipo 1 Modelo Padrão FNDE em metodologia Building Information Modeling. Alteração para atender a NBR 9050/2020: Alteração da dimensão do terreno para 45 x 65m, com ampliação do pátio central e circulações laterais. Alteração de layout dos ambientes: Cozinha, copa de funcionários, rouparia, lavanderia e DML.
02	JANEIRO/ 2017	Atendimento à NBR 9050/2015: Alteração: quadro de áreas, fechamento frontal, sanitários 1 e 2, altura da platibanda, mobiliário e equipamento, altura da cerâmica nos sanitários, cor dos portões dos solários e altura da porta PA4; Acréscimo: do gradil e quadro de cargas no castelo d'água, de duchas higienicas e escaninhos pré-escola.
01	JULHO/ 2016	Alteração paredes - shaft para tubulação hidráulica e detalhamento; alteração da altura da platibanda.
N°	DATA	DESCRIÇÃO
CONTROLE DE REVISÕES		



PROJETO PADRÃO - FNDE

PROPRIETÁRIO:	
ENDEREÇO:	
MUNICÍPIO - UF:	
PROPRIETÁRIO:	
RESP. TÉCNICO:	CAU / CREA
AUTOR DO PROJETO:	CAU / CREA

APROVAÇÕES CAU / CREA

PREFEITURA / RA

OBSERVAÇÕES:

CRECHE PRÉ-ESCOLA TIPO 1
PROJETO DE ARQUITETURA

COORDENAÇÃO CGEST - Coordenação Geral de Infraestrutura Educacional	AMPLIAÇÃO DO BLOCO A - COZINHA	ARQ
REVISÃO R.00 R.03 R.01 R.02	ESCALA 1:25 DATA EMISSÃO JAN/2023	PRANCHA 26/41
FORMATO (841x594)		

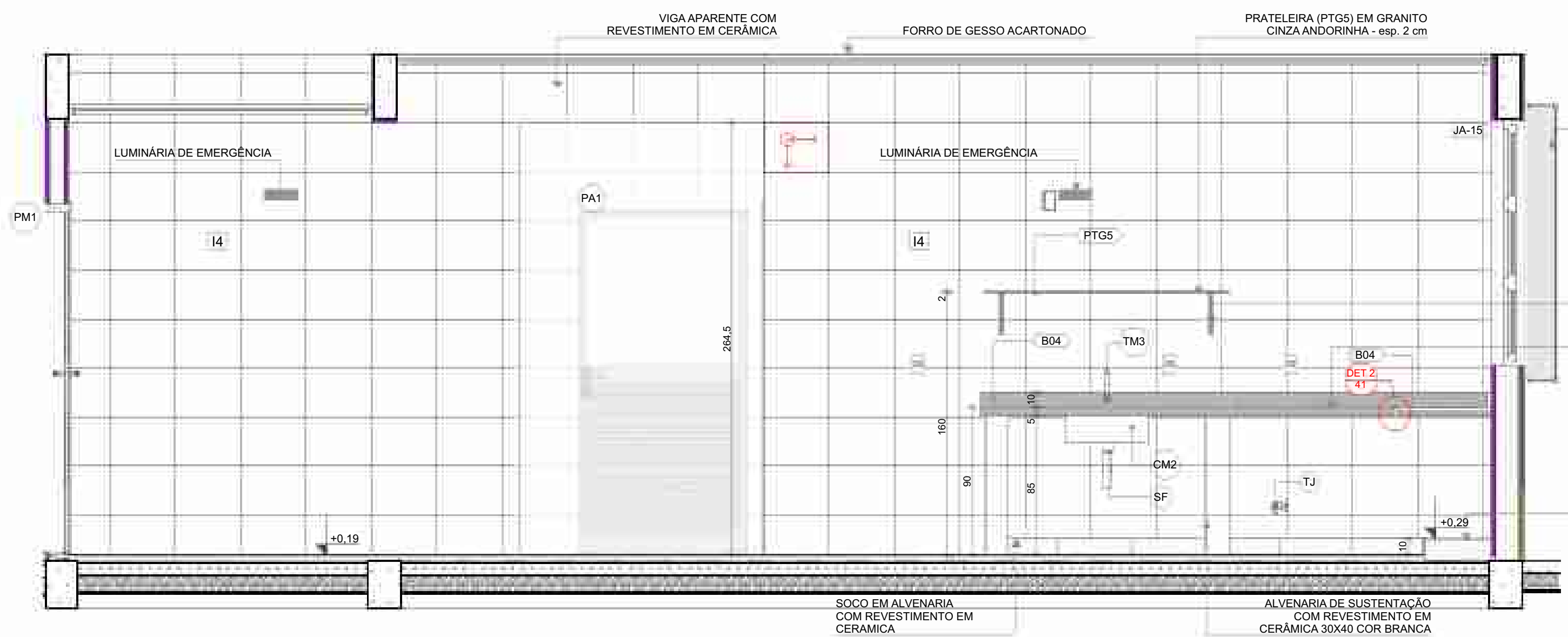

LOUÇAS, ACESSÓRIOS E METAIS			
ID	Descrição	Vista 2D Planta	Quant.
COZINHA			
CM2	CUBA INOX DE EMBUTIR (50x40x20cm)		6
CM3	CUBA INOX DE EMBUTIR (60x50x40cm)		1
DS	SABONETEIRA, MELHORAMENTOS OU EQUIVALENTE		1
DT	DISPENSER PARA PAPEL TOALHA, MELHORAMENTOS OU EQUIVALENTE		1
LV3	LAVATÓRIO PEQUENO COR BRANCO GELO, COM COLUNA SUSPensa, DECA OU EQUIVALENTE		1
SF	SIFÃO CROMADO		7
TE2	TORNEIRA ELÉTRICA DE PAREDE		2
TJ	TORNEIRA DE PAREDE DE USO GERAL PARA TANQUE OU JARDIM		2
TM1	TORNEIRA AUTOMÁTICA DE PRESSÃO PARA LAVATÓRIO DE MESA BICA BAIXA, DECA OU EQUIVALENTE		1
TM3	TORNEIRA PARA COZINHA DE MESA BICA MÓVEL, DECA OU EQUIVALENTE		5

NOTAS

- MEDIDAS E NÍVEIS EM METROS;
- VERIFICAR POSIÇÃO EXATOS DOS PILARES NO PROJETO ESTRUTURAL;
- VERIFICAR DETALHES CONSTRUTIVOS PERTINENTES NAS PRANCHAS DE DETALHAMENTO;
- EM CASO DE CONFLITO DE INFORMAÇÕES ENTRE O PROJETO GRÁFICO E O MEMORIAL DESCRITIVO, PREVALECE A INFORMAÇÃO CONTIDA NOS DESENHOS;
- ALTERAÇÕES NESTE PROJETO SOMENTE COM AUTORIZAÇÃO EXPRESSA DO FNDE

REFERÊNCIAS:

- PLANILHA DE QUANTITATIVOS
- MEMORIAL DESCRITIVO E ESPECIFICAÇÕES TÉCNICAS

LEGENDA			
	INDICAÇÃO NÍVELS PLANTA E CORTE	01	INDICAÇÃO DE VISTAS
	INDICAÇÃO DE CORTES	P1	ESPECIFICAÇÃO DE MATERIAIS DE PISO
	INDICAÇÃO DE FACHADAS	I1 E1	ESPECIFICAÇÃO DE MATERIAIS DE PAREDE INTERNA E EXTERNA
	INDICAÇÃO DE PORTAS E JANELAS	T1	ESPECIFICAÇÃO DE MATERIAIS DE TETO
	INDICAÇÃO DE DETALHES	DET X XX	



VISTA 02

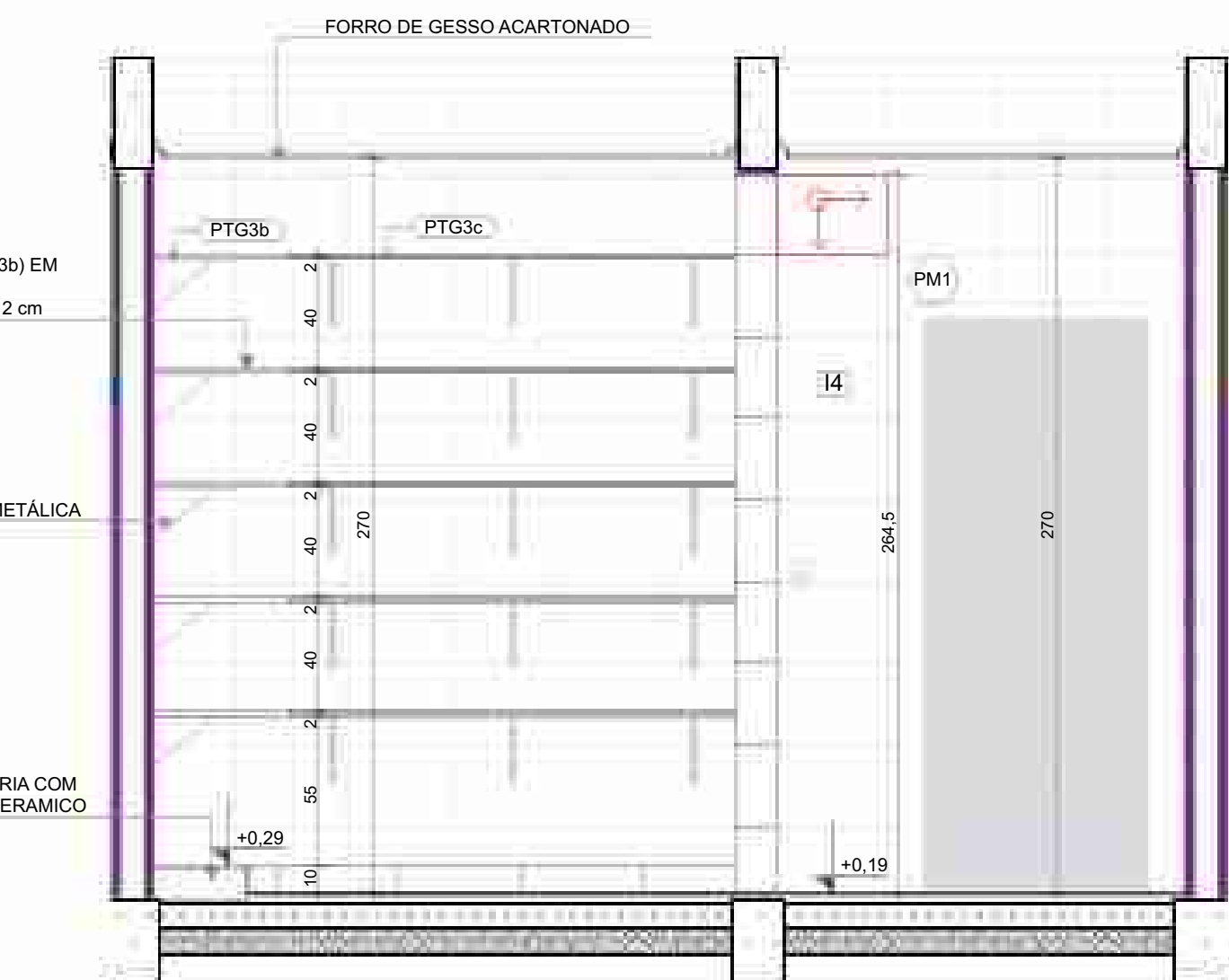
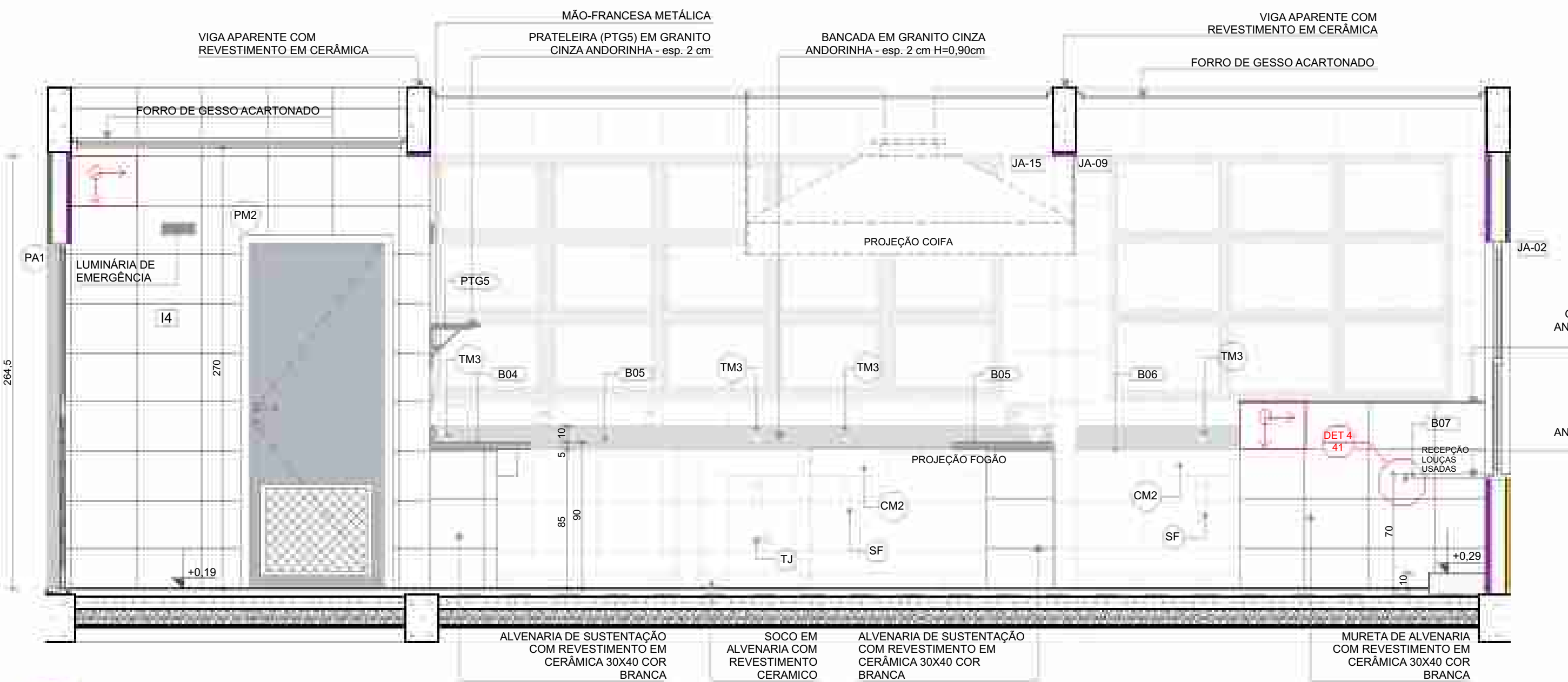

Revisão do Projeto Arquitetônico Creche e Pré-Escola Tipo 1 Modelo Padrão FNDE em metodologia Building Information Modeling.	
Alteração para atender a NBR 9050/2020:	
Alteração da dimensão do terreno para 45 x 65m, com ampliação do pátio central e circulações laterais.	
Alteração de layout dos ambientes: Cozinha, copa de funcionários, rouparia, lavanderia e DML.	
Atendimento à NBR 9050/2015:	
Alteração: quadro de áreas, fechamento frontal, sanitários 1 e 2, altura da platibanda, mobiliário e equipamento, altura da cerâmica nos sanitários, cor dos portões dos solares e altura da porta PA4;	
Acréscimo: do gradil e quadro de cargas no castelo d'água, de duchas higienicas e escaninhos pré-escola.	
01	JULHO/ 2016
Nº	DATA
DESCRÇÃO	
Alteração paredes - shaft para tubulação hidráulica e detalhamento; alteração da altura da platibanda.	
CONTROLE DE REVISÕES	



PROJETO PADRÃO - FNDE

PROPRIETÁRIO: _____

ENDEREÇO: _____

MUNICÍPIO - UF: _____

PROPRIETÁRIO: _____

RESP. TÉCNICO: _____ CAU / CREA

AUTOR DO PROJETO: _____ CAU / CREA

APROVAÇÕES CAU / CREA

PREFEITURA / RA

OBSERVAÇÕES:

CRECHE PRÉ-ESCOLA TIPO 1
PROJETO DE ARQUITETURA

COORDENAÇÃO		AMPLIAÇÃO DO BLOCO A - COZINHA		ARQ	
CGEST - Coordenação Gral de Infraestrutura Educacional					
REVISÃO		ESCALA			PRANCHA
R.00 R.03		1:25			
FORMATO		DATA EMISSÃO			
(841x594)		JAN/2023		27/41	

VISTA 03

VISTA 05

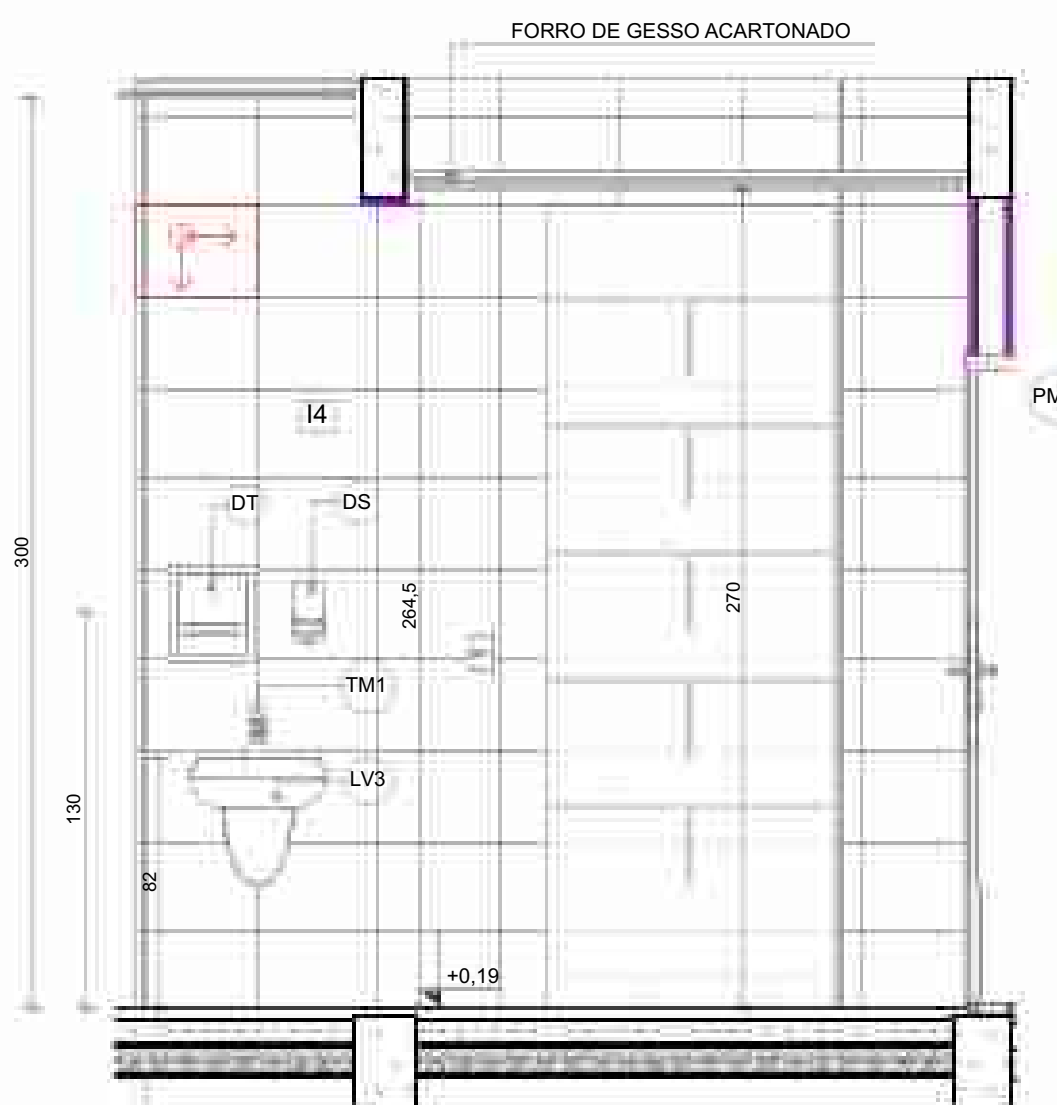
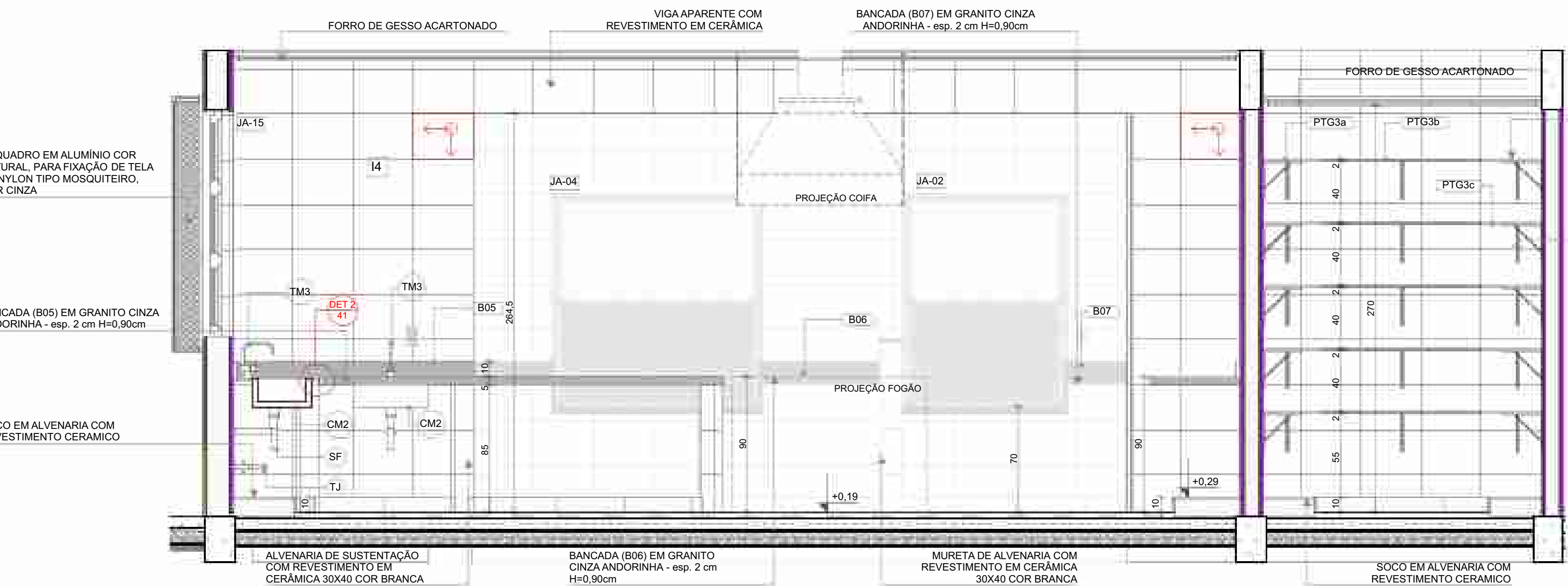

VISTA 06

VISTA 04

1



14 CERÂMICA 30x40cm, COR BRANCO GELO, DO PISO AO TETO

[illegible]

FORRO DE GESSO ACARTONADO

LUMINÁRIA DE EMERGÊNCIA

PRATELEIRA (PTG8) EM
GRANITO CINZA
ANDORINHA - esp. 2 cm

MÃO-FRANCA
METÁLICA

160

284,5

14

+0,19

PM1

- MEDIDAS E NÍVEIS EM METROS;
- VERIFICAR POSIÇÃO EXATOS PILARES NO PROJETO ESTRUTURAL;
- VERIFICAR DETALHES CONSTRUCTIVOS PERTINENTES NAS PRANCHAS DE DETALHAMENTO;
- EM CASO DE CONFLITO DE INFORMAÇÕES ENTRE O PROJETO GRÁFICO E O MEMORIAL DESCRITIVO, PREVALECE A INFORMAÇÃO CONTIDA NOS DESENHOS;
- ALTERAÇÕES NESTE PROJETO SOMENTE COM AUTORIZAÇÃO EXPRESSA DO FNDE

- PLANILHA DE QUANTITATIVOS
- MEMORIAL DESCRITIVO E ESPECIFICAÇÕES TÉCNICAS

	+0.00 (NA) -0.00 (NO)	+0.03 (NA)	INDICAÇÃO NÍVEIS PLANTA E CORTE	01	INDICAÇÃO DE VISTAS
	PE-XX		INDICAÇÃO DE CORTES	P1	ESPECIFICAÇÃO DE MATERIAIS DE PISO
	PE-XX		INDICAÇÃO DE FACHADAS	I1 E1	ESPECIFICAÇÃO DE MATERIAIS DE PAREDE INTERNA E EXTERNA
PMX	JAX-		INDICAÇÃO DE PORTAS E JANELAS	T1	ESPECIFICAÇÃO DE MATERIAIS DE TETO
	DET-X		INDICAÇÃO DE DETALHES		



FNDE MINISTÉRIO DA
EDUCAÇÃO

PROPRIETÁRIO:	
ENDEREÇO:	
MUNICÍPIO - UF:	
PROPRIETÁRIO:	
RESP. TÉCNICO:	CAU / CREA
AUTOR DO PROJETO:	CAU / CREA
APROVAÇÕES	CAU / CREA
	PREFEITURA / RA

COORDENAÇÃO CGEST - Coordenação Geral de Infraestrutura Educcional	AMPLIAÇÃO DO BLOCO A - ROUPARIA E LAVANDERIA/ DML		ARQ	
	REVISÃO	ESCALA		PRANCHA
	R.00 R.03 R.01 R.02	1:25 DATA EMISSÃO JAN/2023		
FORMATO (841x594)			28/41	

1

DESPENSA
ESCALA 1:25

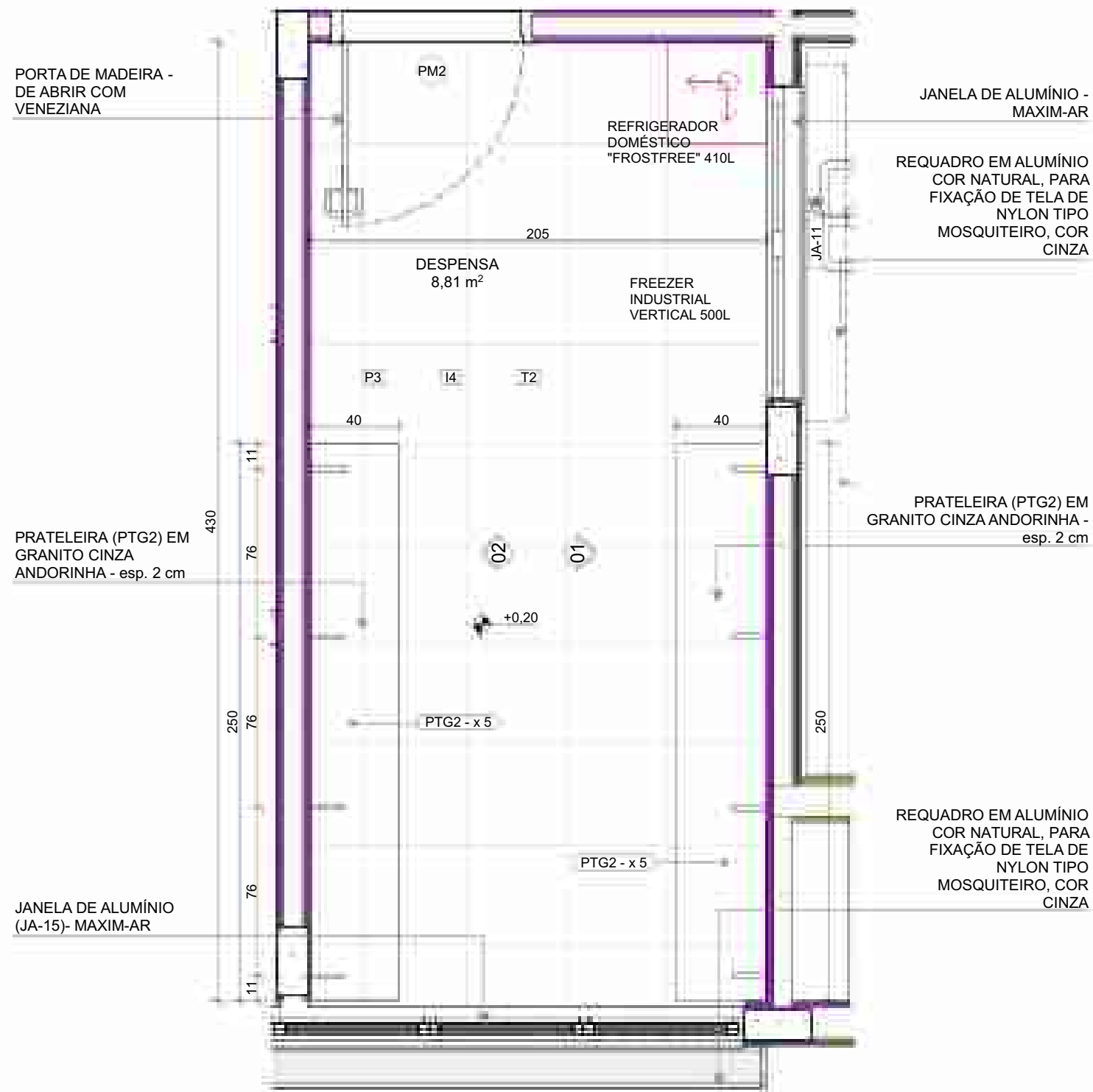

PLANTA BAIXA

2

VESTIÁRIOS
ESCALA 1:25

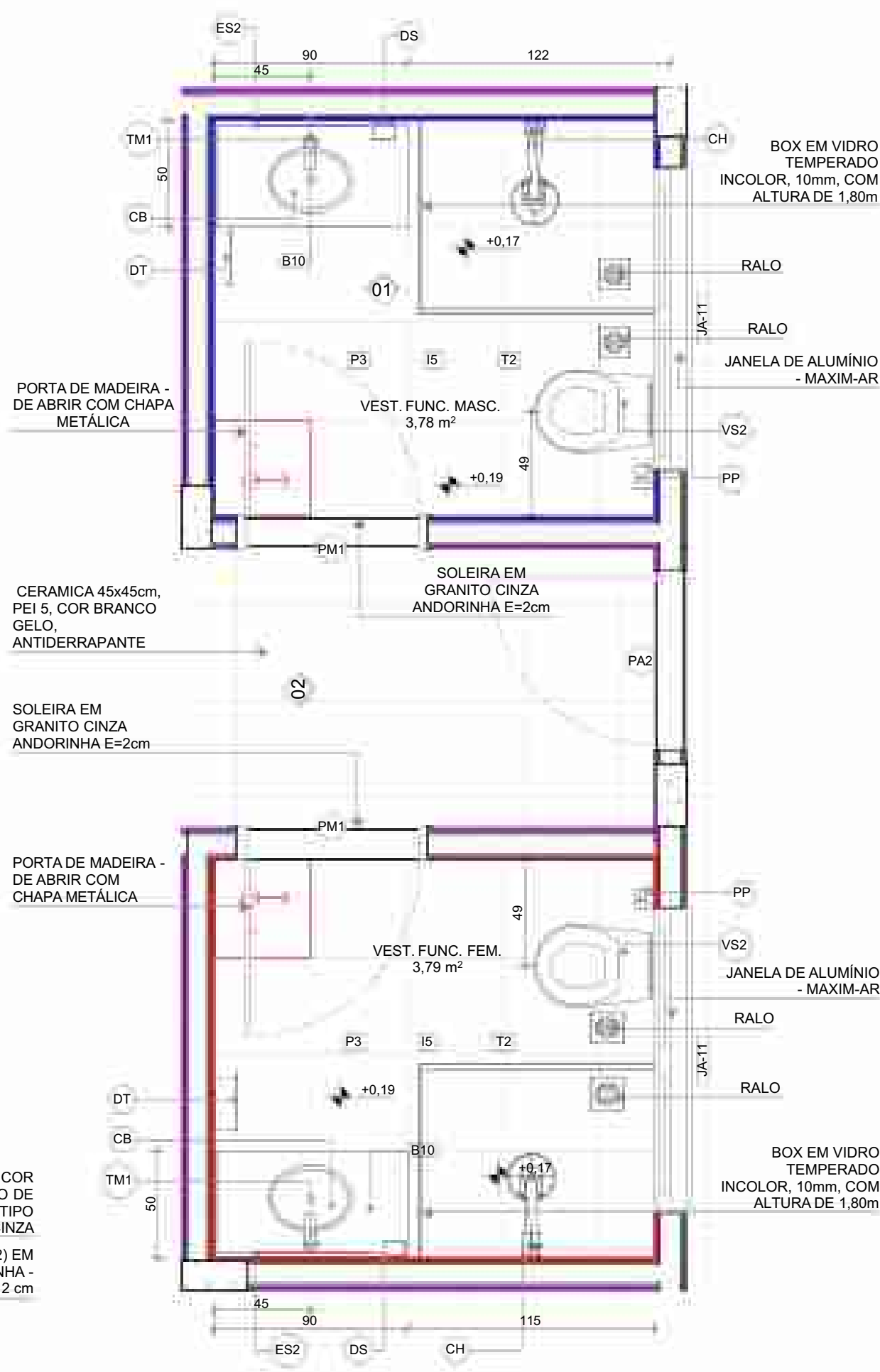

PLANTA BAIXA

LEGENDA REVESTIMENTOS PAREDES			
14	CERÂMICA 30x40cm, COR BRANCO GELO, DO PISO AO TETO		
15	CERÂMICA 30x40cm, COR BRANCO GELO ATÉ 1,8m, FAIXA CERÂMICA 10x10cm (AZUL E VERMELHA) E PINTURA ACRÍLICA COR BRANCO GELO (VER AMPLIAÇÕES)		

LOUÇAS, ACESSÓRIOS E METAIS			
ID	Descrição	Vista 2D Planta	Quant.
VEST. FUNC. FEM.			
CB	CUBA DE EMBUTIR OVAL COR BRANCO GELO, DECA OU EQUIVALENTE		1
CH	CHUVEIRO COM DESVIADOR PARA DUCHAS ELÉTRICAS, LORENZETTI OU EQUIVALENTE		1
DS	SABONETEIRA, MELHORAMENTOS OU EQUIVALENTE		1
DT	DISPENSER PARA PAPEL TOALHA, MELHORAMENTOS OU EQUIVALENTE		1
PP	PAPELEIRA METÁLICA		1
RG1	ACABAMENTO PARA REGISTRO PEQUENO, DECA OU EQUIVALENTE		1
SF	SIFÃO CROMADO		1
TM1	TORNEIRA AUTOMÁTICA DE PRESSÃO PARA LAVATÓRIO DE MESA BICA BAIXA, DECA OU EQUIVALENTE		1
VS2	BACIA CONVENCIONAL, DECA OU EQUIVALENTE COM ACESSÓRIOS		1
VEST. FUNC. MASC.			
CB	CUBA DE EMBUTIR OVAL COR BRANCO GELO, DECA OU EQUIVALENTE		1
CH	CHUVEIRO COM DESVIADOR PARA DUCHAS ELÉTRICAS, LORENZETTI OU EQUIVALENTE		1
DS	SABONETEIRA, MELHORAMENTOS OU EQUIVALENTE		1
DT	DISPENSER PARA PAPEL TOALHA, MELHORAMENTOS OU EQUIVALENTE		1
PP	PAPELEIRA METÁLICA		1
RG1	ACABAMENTO PARA REGISTRO PEQUENO, DECA OU EQUIVALENTE		1
SF	SIFÃO CROMADO		1
TM1	TORNEIRA AUTOMÁTICA DE PRESSÃO PARA LAVATÓRIO DE MESA BICA BAIXA, DECA OU EQUIVALENTE		1
VS2	BACIA CONVENCIONAL, DECA OU EQUIVALENTE COM ACESSÓRIOS		1

MOBILIÁRIOS/EQUIPAMENTOS FIXOS			
ID	Descrição	Vista 2D Planta	Quant.
VEST. FUNC. FEM.			
ES2	ESPELHO 50x80cm		1
VEST. FUNC. MASC.			
ES2	ESPELHO 50x80cm		1

NOTAS

- MEDIDAS E NÍVEIS EM METROS;
- VERIFICAR POSIÇÃO EXATOS DOS PILARES NO PROJETO ESTRUTURAL;
- VERIFICAR DETALHES CONSTRUTIVOS PERTINENTES NAS PRANCHAS DE DETALHAMENTO;
- EM CASO DE CONFLITO DE INFORMAÇÕES ENTRE O PROJETO GRÁFICO E O MEMORIAL DESCRITIVO, PREVALECE A INFORMAÇÃO CONTIDA NOS DESENHOS;
- ALTERAÇÕES NESTE PROJETO SOMENTE COM AUTORIZAÇÃO EXPRESSA DO FNDE

REFERÊNCIAS:

- PLANILHA DE QUANTITATIVOS
- MEMORIAL DESCRITIVO E ESPECIFICAÇÕES TÉCNICAS

LEGENDA

INDICAÇÃO NÍVEIS PLANTA E CORTE	INDICAÇÃO DE VISTAS
INDICAÇÃO DE CORTES	ESPECIFICAÇÃO DE MATERIAIS DE PISO
INDICAÇÃO DE FACHADAS	ESPECIFICAÇÃO DE MATERIAIS DE PAREDE INTERNA E EXTERNA
INDICAÇÃO DE PORTAS E JANELAS	ESPECIFICAÇÃO DE MATERIAIS DE TETO
INDICAÇÃO DE DETALHES	



03	JANEIRO/ 2023	Revisão do Projeto Arquitetônico Creche e Pré-Escola Tipo 1 Modelo Padrão FNDE em metodologia Building Information Modeling. Alteração para atender a NBR 9050/2020: Alteração da dimensão do terreno para 45 x 65m, com ampliação do pátio central e circulações laterais. Alteração de layout dos ambientes: Cozinha, copa de funcionários, rouparia, lavanderia e DML.
02	JANEIRO/ 2017	Atendimento à NBR 9050/2015: Alteração: quadro de áreas, fechamento frontal, sanitários 1 e 2, altura da platibanda, mobiliário e equipamento, altura da cerâmica nos sanitários, cor dos portões dos solares e altura da porta PA4; Acréscimo: do gradil e quadro de cargas no castelo d'água, de duchas higienicas e escaninhos pré-escola.
01	JULHO/ 2016	Alteração paredes - shaft para tubulação hidráulica e detalhamento; alteração da altura da platibanda.
Nº	DATA	DESCRIÇÃO

CONTROLE DE REVISÕES

FNDE MINISTÉRIO DA
EDUCAÇÃO

PROJETO PADRÃO - FNDE

PROPRIETÁRIO:	
ENDEREÇO:	
MUNICÍPIO - UF:	
PROPRIETÁRIO:	
RESP. TÉCNICO:	CAU / CREA
AUTOR DO PROJETO:	CAU / CREA

APROVAÇÕES CAU / CREA

PREFEITURA / RA

OBSERVAÇÕES:

CRECHE PRÉ-ESCOLA TIPO 1
PROJETO DE ARQUITETURA

AMPLIAÇÃO DO BLOCO A - DESPENSA E VESTIÁRIOS

ARQ

COORDENAÇÃO	REVISÃO	ESCALA	PRANCHA
CGEST - Coordenação Geral de Infraestrutura Educacional	R.00 R.03 R.01 R.02	1:25 DATA EMISSÃO JAN/2023	29/41

1

SANIT. INFANTIL - 2
ESCALA 1:25

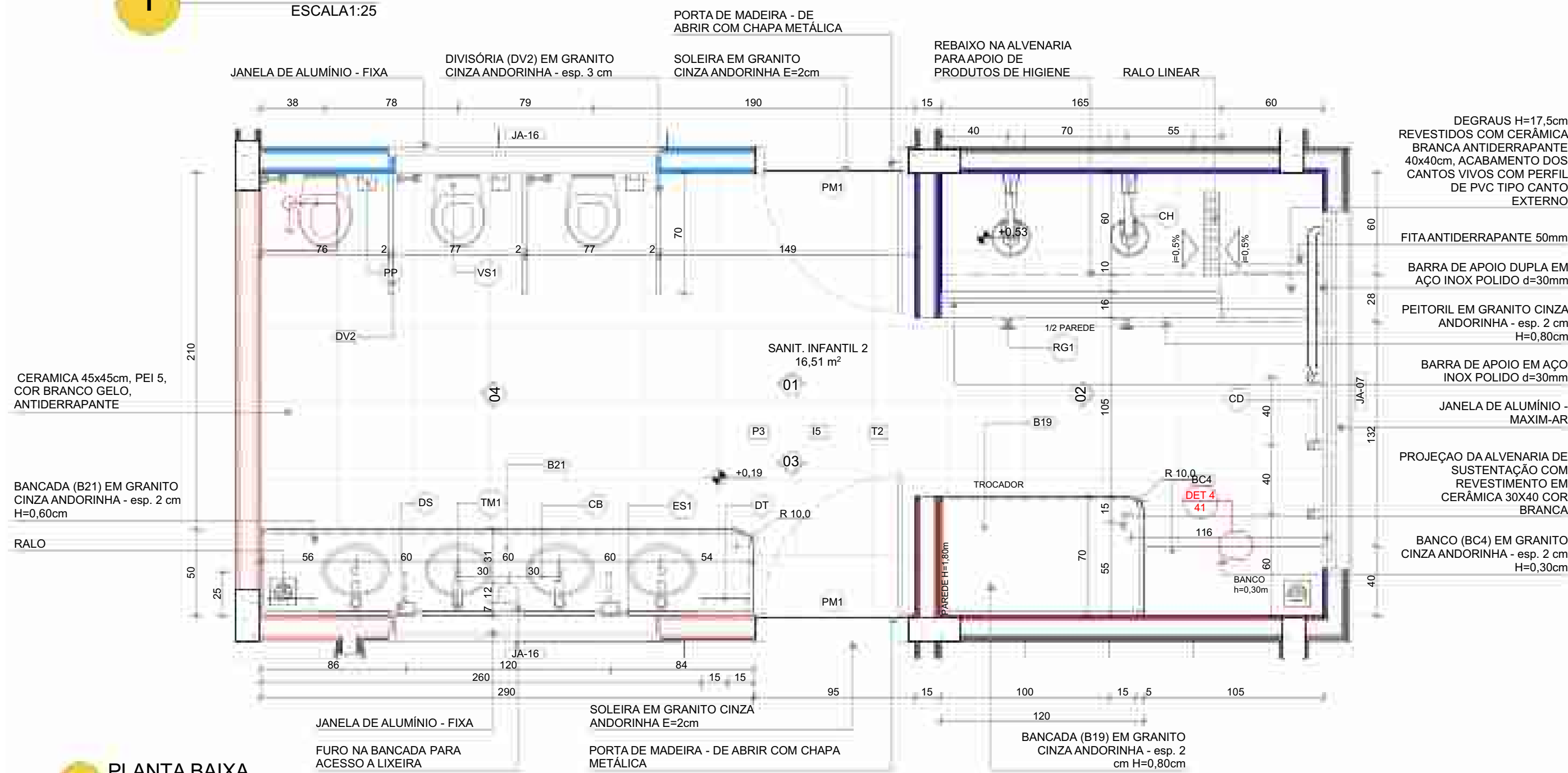

PLANTA BAIXA

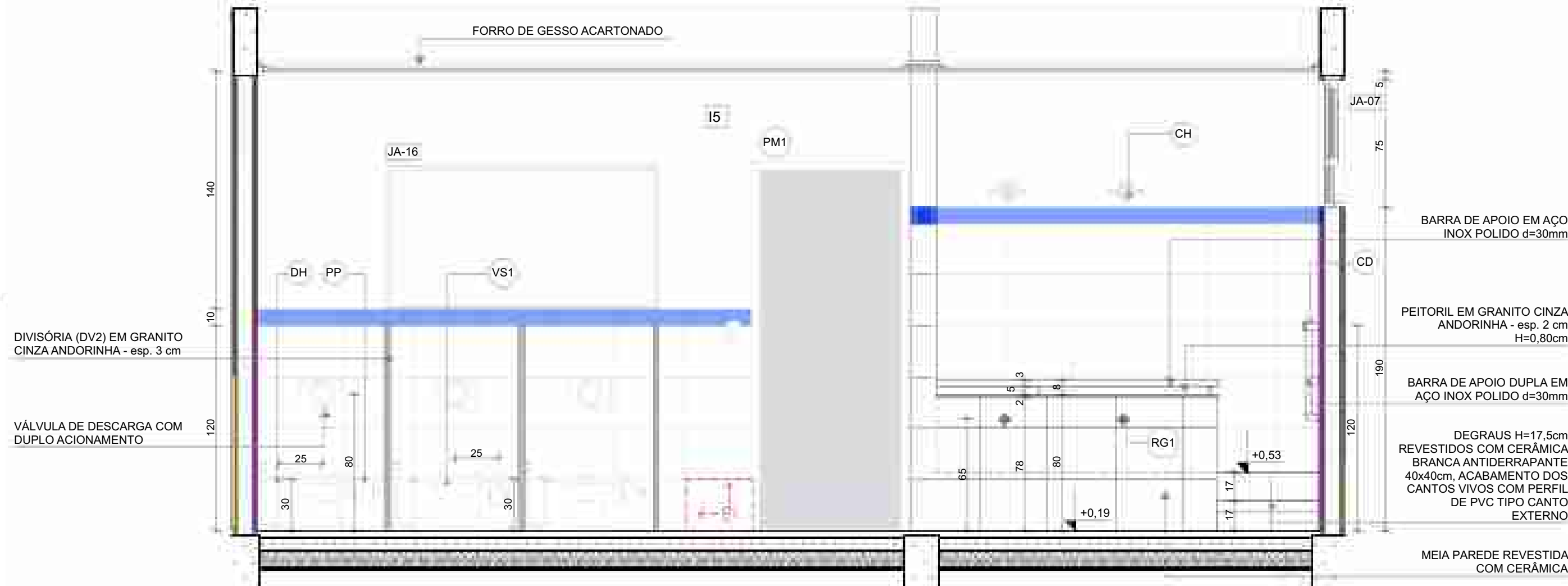

VISTA 01

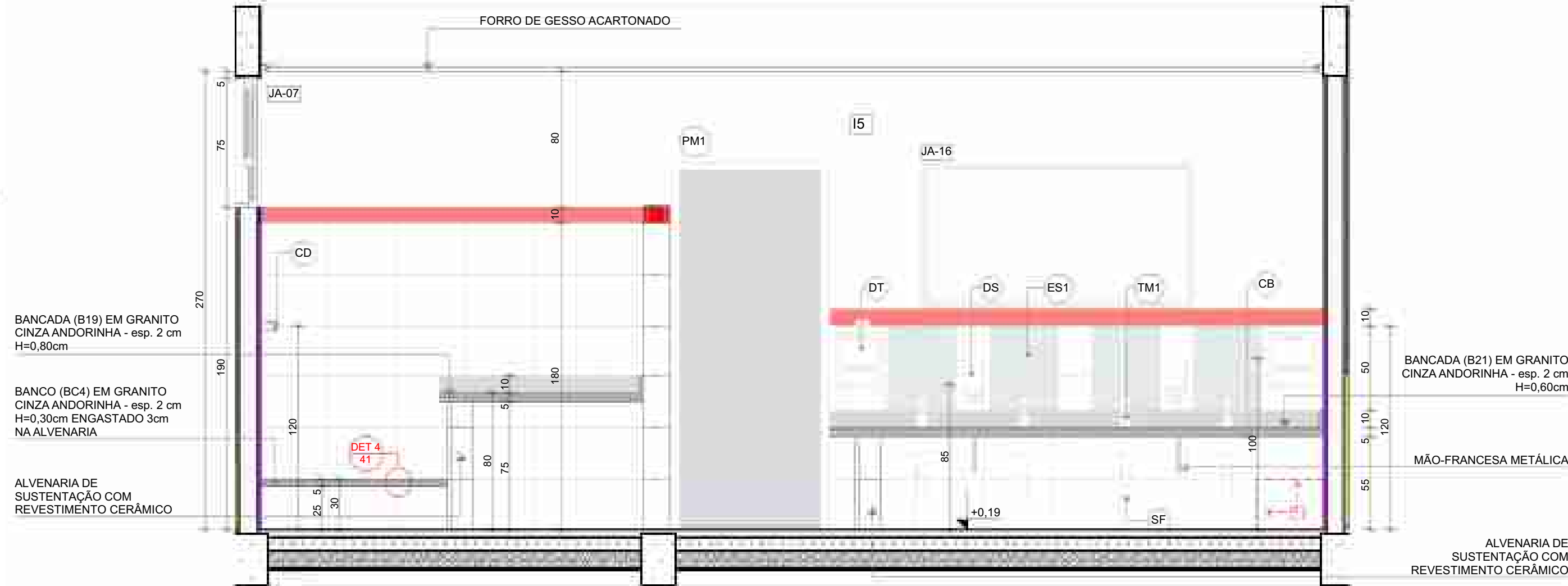

VISTA 03

LOUÇAS, ACESSÓRIOS E METAIS			
ID	Descrição	Vista 2D Planta	Quant.
SANIT. INFANTIL 2			
CB	CUBA DE EMBUTIR OVAL COR BRANCO GELO, DECA OU EQUIVALENTE		4
CH	CHUVEIRO COM DESVIADOR PARA DUCHAS ELÉTRICAS, LORENZETTI OU EQUIVALENTE		2
DH	DUCHA HIGIÊNICA COM REGISTRO E DERIVAÇÃO, DECA OU EQUIVALENTE		3
DS	SABONETEIRA, MELHORAMENTOS OU EQUIVALENTE		2
DT	DISPENSER PARA PAPEL TOALHA, MELHORAMENTOS OU EQUIVALENTE		2
PP	PAPELEIRA METÁLICA		3
RG1	ACABAMENTO PARA REGISTRO PEQUENO, DECA OU EQUIVALENTE		2
SF	SIFÃO CROMADO		4
TM1	TORNEIRA AUTOMÁTICA DE PRESSÃO PARA LAVATÓRIO DE MESA BICA BAIXA, DECA OU EQUIVALENTE		4
VS1	BACIA CONVENCIONAL STUDIO KIDS, DECA OU EQUIVALENTE COM ACESSÓRIOS		3
MOBILIÁRIOS/EQUIPAMENTOS FIXOS			
ID	Descrição	Vista 2D Planta	Quant.
SANIT. INFANTIL 2			
ES1	ESPELHO 40x50cm		4

LEGENDA REVESTIMENTOS PAREDES

I5	CERÂMICA 30x40cm, COR BRANCO GELO ATÉ 1,8m, FAIXA CERÂMICA 10x10cm (AZUL E VERMELHA) E PINTURA ACRÍLICA COR BRANCO GELO (VER AMPLIAÇÕES)
I5	CERÂMICA 30x40cm, COR BRANCO GELO ATÉ 1,2m, FAIXA CERÂMICA 10x10cm (AZUL E VERMELHA) E PINTURA ACRÍLICA COR BRANCO GELO (VER AMPLIAÇÕES)

NOTAS

- MEDIDAS E NÍVEIS EM METROS;
- VERIFICAR POSIÇÃO EXATOS DOS PILARES NO PROJETO ESTRUTURAL;
- VERIFICAR DETALHES CONSTRUTIVOS PERTINENTES NAS PRANCHAS DE DETALHAMENTO;
- EM CASO DE CONFLITO DE INFORMAÇÕES ENTRE O PROJETO GRÁFICO E O MEMORIAL DESCRITIVO, PREVALECE A INFORMAÇÃO CONTIDA NOS DESENHOS;
- ALTERAÇÕES NESTE PROJETO SOMENTE COM AUTORIZAÇÃO EXPRESSA DO FNDE

REFERÊNCIAS:

- PLANILHA DE QUANTITATIVOS
- MEMORIAL DESCRITIVO E ESPECIFICAÇÕES TÉCNICAS

LEGENDA

	INDICAÇÃO NÍVEIS PLANTA E CORTE	01	INDICAÇÃO DE VISTAS
	INDICAÇÃO DE CORTES	P1	ESPECIFICAÇÃO DE MATERIAIS DE PISO
	INDICAÇÃO DE FACHADAS	I1 E1	ESPECIFICAÇÃO DE MATERIAIS DE PAREDE INTERNA E EXTERNA
	INDICAÇÃO DE PORTAS E JANELAS	T1	ESPECIFICAÇÃO DE MATERIAIS DE TETO
	INDICAÇÃO DE DETALHES		



CONTROLE DE REVISÕES	
03	JANEIRO/ 2023
02	JANEIRO/ 2017
01	JULHO/ 2016
Nº	DATA
	DESCRIÇÃO



PROJETO PADRÃO - FNDE

PROPRIETÁRIO:
ENDEREÇO:
MUNICÍPIO - UF:

PROPRIETÁRIO:
RESP. TÉCNICO: CAU / CREA
AUTOR DO PROJETO: CAU / CREA

APROVAÇÕES CAU / CREA

PREFEITURA / RA

OBSERVAÇÕES:

CRECHE PRÉ-ESCOLA TIPO 1
PROJETO DE ARQUITETURA

COORDENAÇÃO
CGEST - Coordenação
Geral de Infraestrutura
Educativa

AMPLIAÇÃO DO BLOCO B - SANIT. INFANTIL 1 E SANIT.
INFANTIL 2

ARQ

REVISÃO
R.00 R.03
R.01
R.02

ESCALA
1:25
DATA EMISSÃO
JAN/2023

PRANCHA
30/41

2

SANITÁRIO PCD INFANTIL
ESCALA 1:25

PLANTA BAIXA

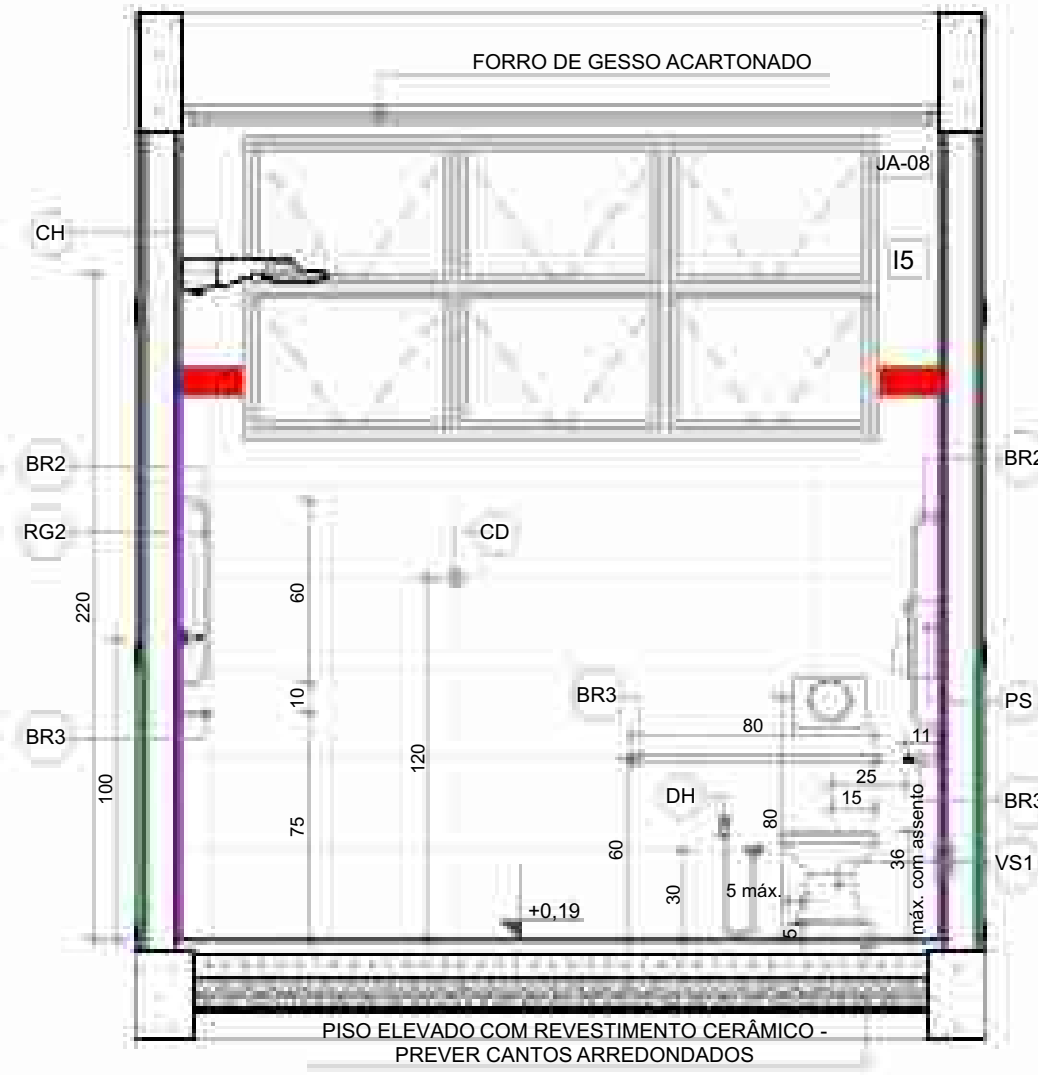

VISTA 01

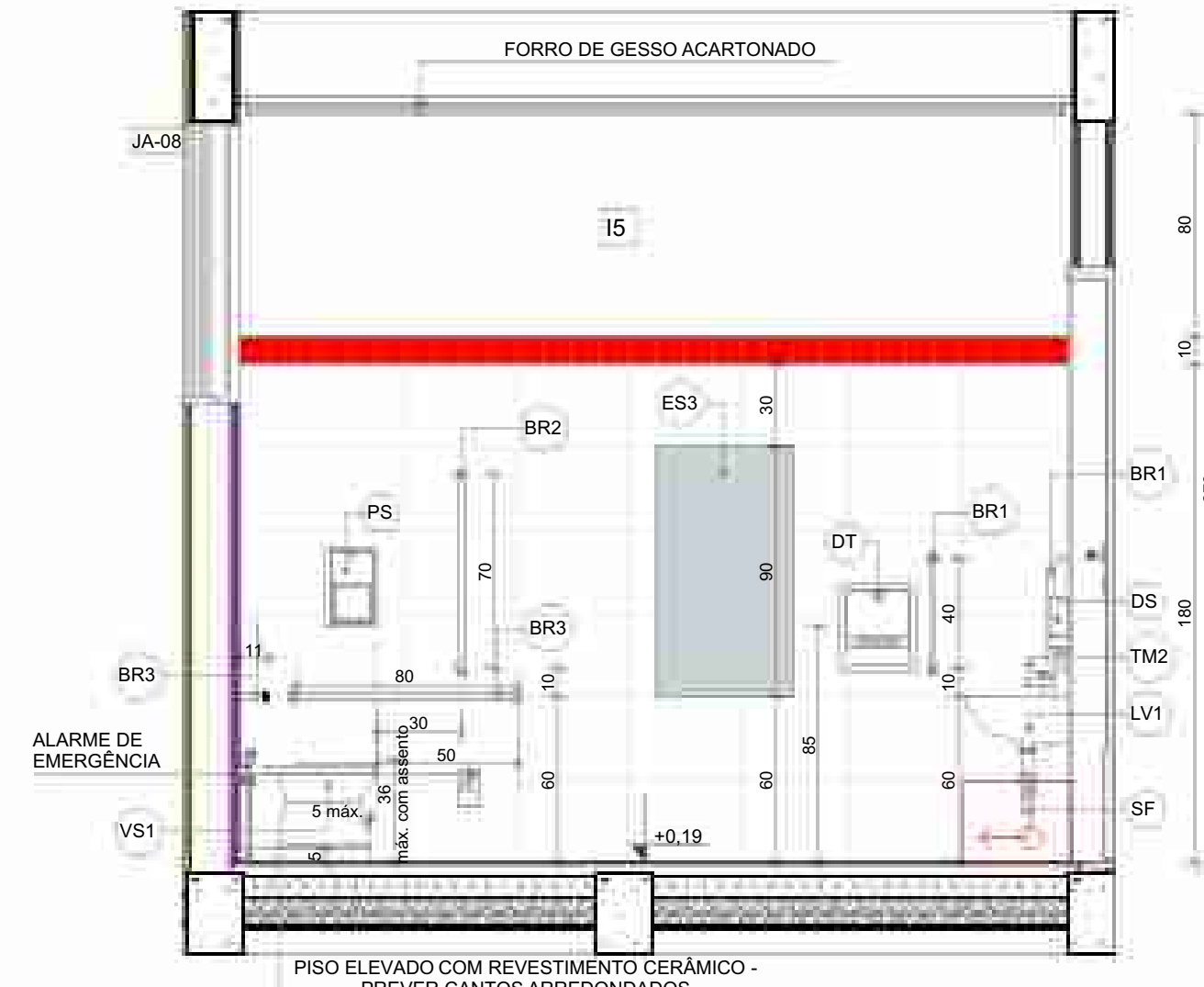

VISTA 02

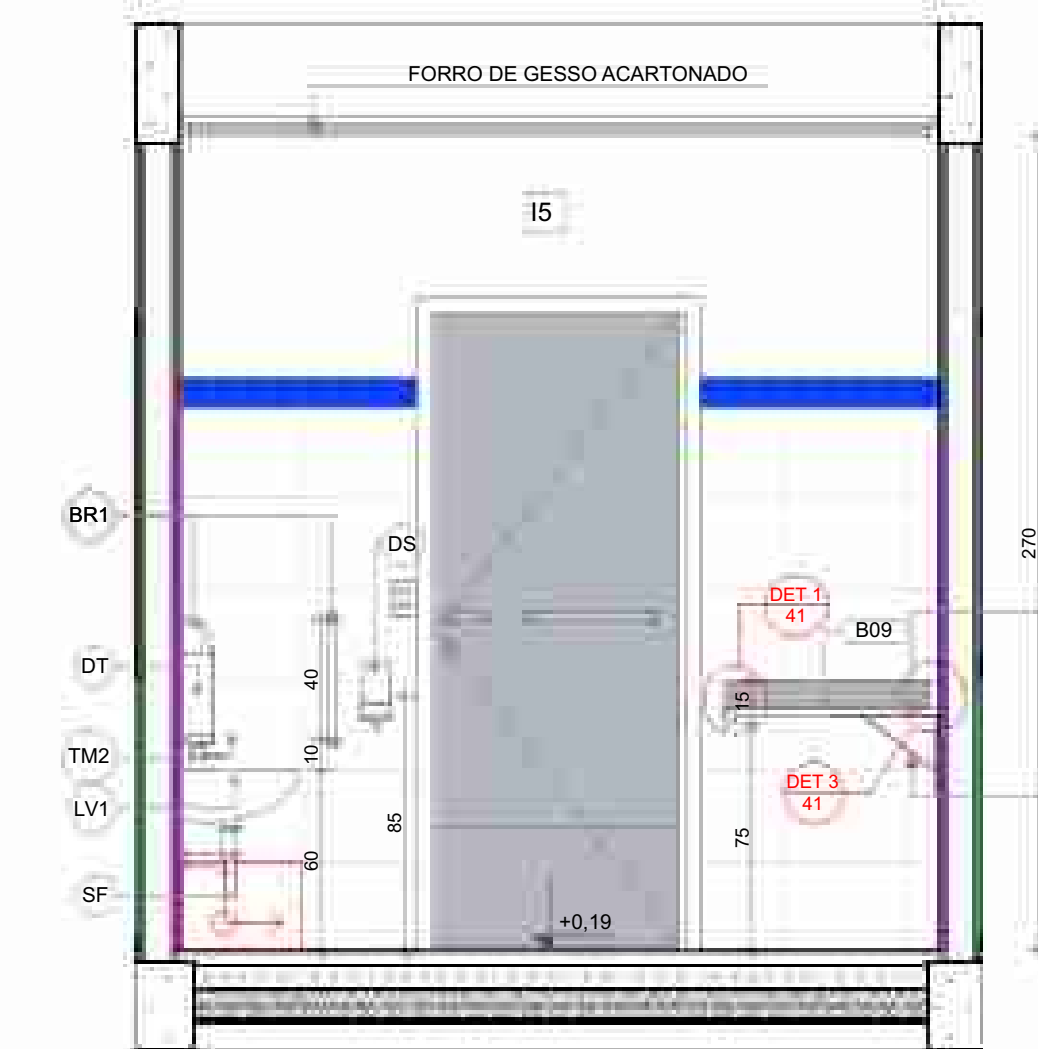

VISTA 03

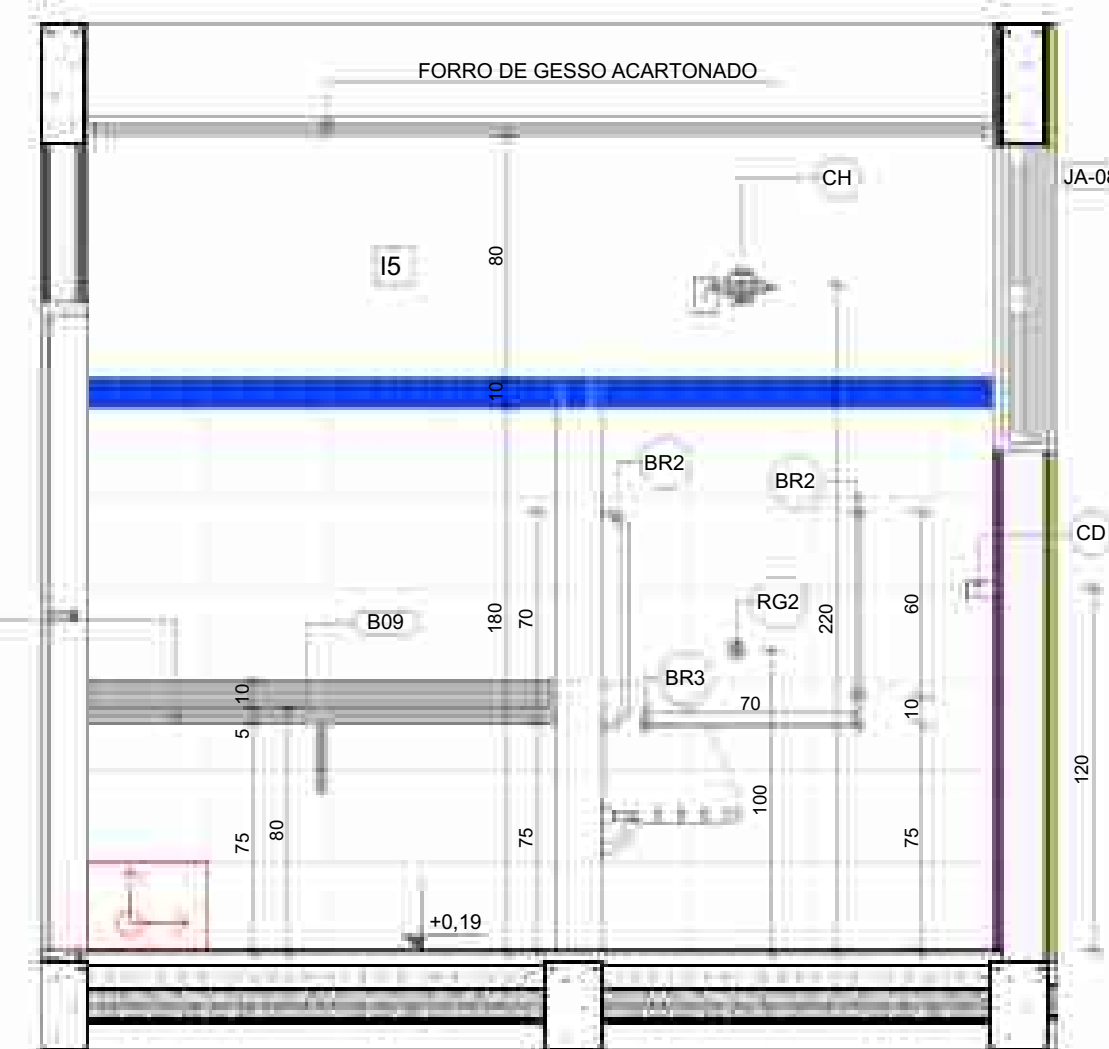

VISTA 04

LOUÇAS, ACESSÓRIOS E METAIS			
ID	Descrição	Vista 2D Planta	Quant.
PCD INFANTIL			
BR1	BARRA DE APOIO 40cm		2
BR2	BARRA DE APOIO 70cm		3
BR3	BARRA DE APOIO 80cm		3
CA	CADEIRA ARTICULADA PARA BANHO CONFORTO, DECA OU EQUIVALENTE		1
CH	CHUVEIRO COM DESVIADOR PARA DUCHAS ELÉTRICAS, LORENZETTI OU EQUIVALENTE		1
DH	DUCHA HIGIÊNICA COM REGISTRO E DERIVAÇÃO, DECA OU EQUIVALENTE		1
DS	SABONETEIRA, MELHORAMENTOS OU EQUIVALENTE		1
DT	DISPENSER PARA PAPEL TOALHA, MELHORAMENTOS OU EQUIVALENTE		1
LV1	LAVATÓRIO DE CANTO SUSPENSO, DECA OU EQUIVALENTE		1
PS	PAPELEIRA SOBREPOR INTERFOLHADO		1
RG2	ACABAMENTO PARA REGISTRO (ACIONAMENTO FACILITADO)		1
SF	SIFÃO CROMADO		1
TM2	TORNEIRA PARA LAVATÓRIO COM ACIONAMENTO POR ALAVANCA		1
VS1	BACIA CONVENCIONAL STUDIO KIDS, DECA OU EQUIVALENTE COM ACESSÓRIOS		1
SANIT. PROF. MASC.			
DS	SABONETEIRA, MELHORAMENTOS OU EQUIVALENTE		1
DT	DISPENSER PARA PAPEL TOALHA, MELHORAMENTOS OU EQUIVALENTE		1
LV3	LAVATÓRIO PEQUENO COR BRANCO GELO, COM COLUNA SUSPensa, DECA OU EQUIVALENTE		1
PP	PAPELEIRA METÁLICA		1
TM1	TORNEIRA AUTOMÁTICA DE PRESSÃO PARA LAVATÓRIO DE MESA BICA BAIXA, DECA OU EQUIVALENTE		1
VS2	BACIA CONVENCIONAL, DECA OU EQUIVALENTE COM ACESSÓRIOS		1

MOBILIÁRIOS/EQUIPAMENTOS FIXOS			
ID	Descrição	Vista 2D Planta	Quant.
PCD INFANTIL			
ES3	ESPELHO 50x90cm		1
SANIT. PROF. MASC.			
ES3	ESPELHO 50x90cm		1

LEGENDA REVESTIMENTOS PAREDES

I5 CERÂMICA 30x40cm, COR BRANCO GELO ATÉ 1,8m. FAIXA CERÂMICA 10x10cm (AZUL E VERMELHA) E PINTURA ACRÍLICA COR BRANCO GELO (VER AMPLIAÇÕES)

1

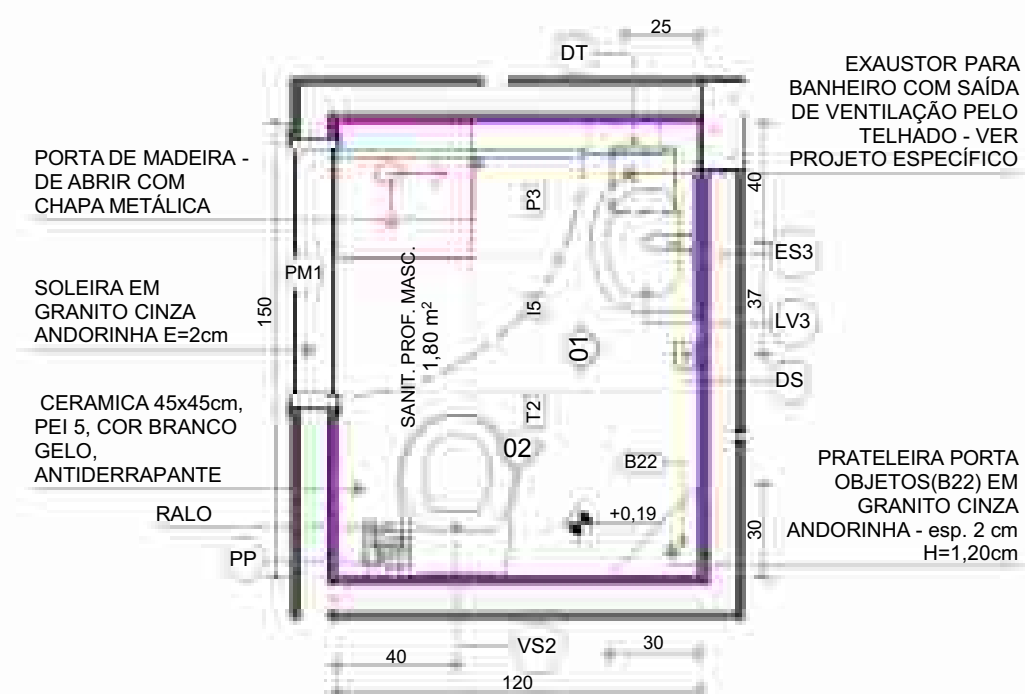
SANITÁRIOS PROFESSORES
ESCALA 1:25

PLANTA BAIXA

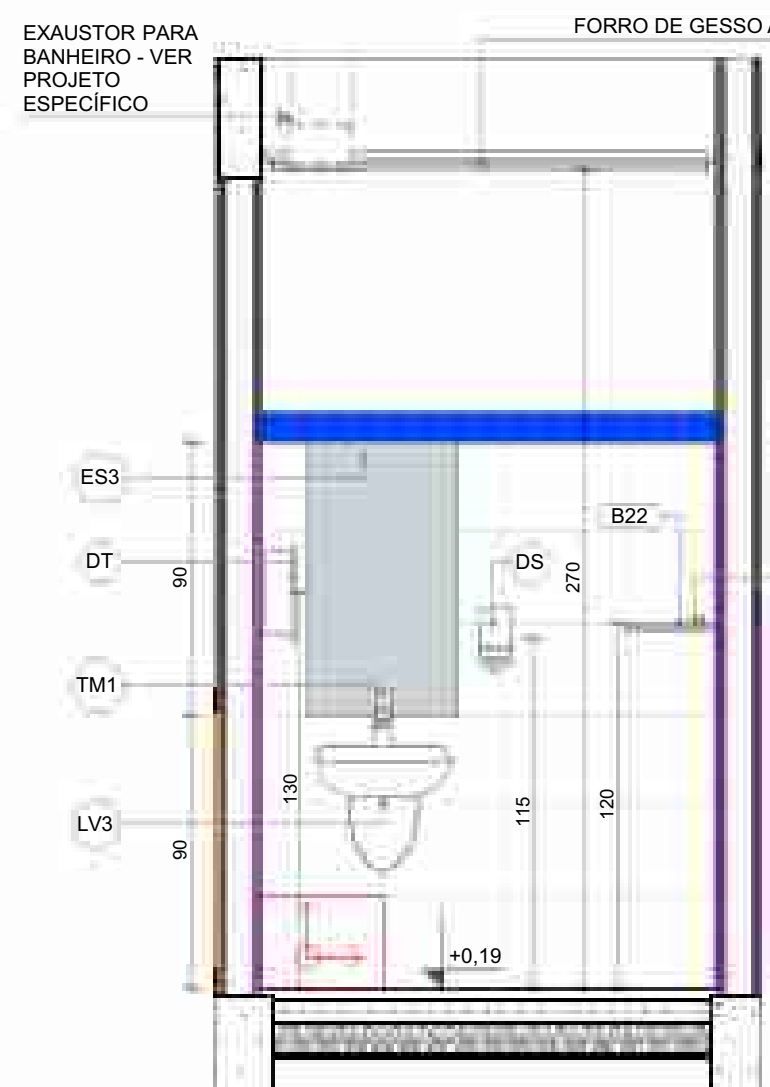

VISTA 01

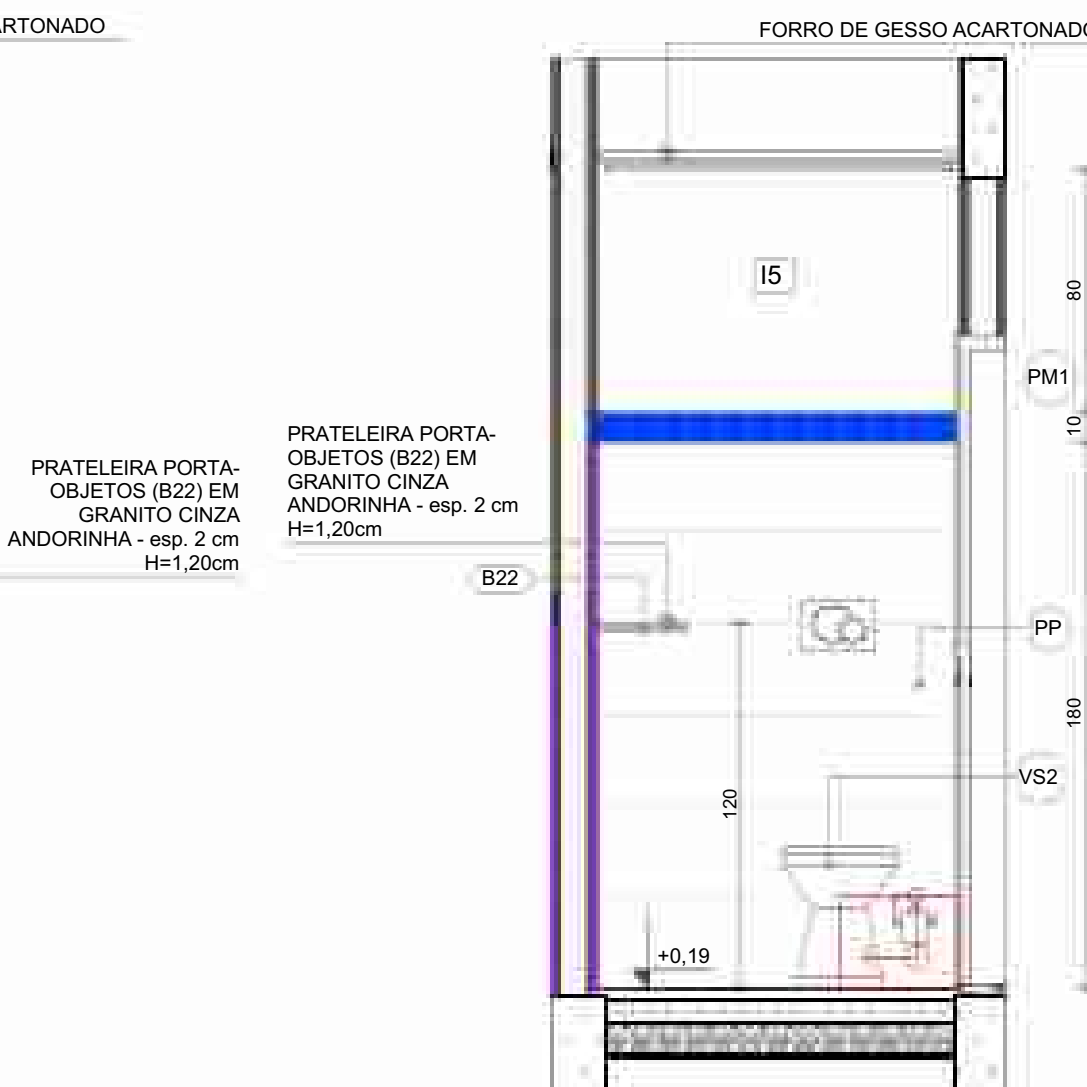

VISTA 02

NOTAS

- MEDIDAS E NÍVEIS EM METROS;
- VERIFICAR POSIÇÃO EXATOS DOS PILARES NO PROJETO ESTRUTURAL;
- VERIFICAR DETALHES CONSTRUTIVOS PERTINENTES NAS PRANCHAS DE DETALHAMENTO;
- EM CASO DE CONFLITO DE INFORMAÇÕES ENTRE O PROJETO GRÁFICO E O MEMORIAL DESCRITIVO, PREVALECE A INFORMAÇÃO CONTIDA NOS DESENHOS;
- ALTERAÇÕES NESTE PROJETO SOMENTE COM AUTORIZAÇÃO EXPRESSA DO FNDE

REFERÊNCIAS:

- PLANILHA DE QUANTITATIVOS
- MEMORIAL DESCRITIVO E ESPECIFICAÇÕES TÉCNICAS

LEGENDA

INDICAÇÃO DE NÍVEIS PLANTA E CORTE	INDICAÇÃO DE VISTAS
INDICAÇÃO DE CORTE	INDICAÇÃO DE VISTAS
INDICAÇÃO DE FACHADAS	INDICAÇÃO DE VISTAS
INDICAÇÃO DE PORTAS E JANELAS	INDICAÇÃO DE VISTAS
INDICAÇÃO DE DETALHES	INDICAÇÃO DE VISTAS



03	JANEIRO/ 2023	Revisão do Projeto Arquitetônico Creche e Pré-Escola Tipo 1 Modelo Padrão FNDE em metodologia Building Information Modeling. Alteração para atender a NBR 9050/2020: Alteração da dimensão do terreno para 45 x 65m, com ampliação do pátio central e circulações laterais. Alteração de layout dos ambientes: Cozinha, copa de funcionários, rouparia, lavanderia e DML.
02	JANEIRO/ 2017	Atendimento à NBR 9050/2015: Alteração: quadro de áreas, fechamento frontal, sanitários 1 e 2, altura da platibanda, mobiliário e equipamento, altura da cerâmica nos sanitários, cor dos portões dos solários e altura da porta PA4; Acrescimento: do gradil e quadro de cargas no castelo d'água, de duchas higienicas e escaninhos pré-escola.
01	JULHO/ 2016	Alteração paredes - shaft para tubulação hidráulica e detalhamento; alteração da altura da platibanda.
Nº	DATA	DESCRIÇÃO
CONTROLE DE REVISÕES		

FNDE MINISTÉRIO DA
EDUCAÇÃO

PROJETO PADRÃO - FNDE

PROPRIETÁRIO:	
ENDEREÇO:	
MUNICÍPIO - UF:	
PROPRIETÁRIO:	
RESP. TÉCNICO:	CAU / CREA
AUTOR DO PROJETO:	CAU / CREA

APROVAÇÕES CAU / CREA

PREFEITURA / RA

OBSERVAÇÕES:

CRECHE PRÉ-ESCOLA TIPO 1
PROJETO DE ARQUITETURAAMPLIAÇÃO DO BLOCO B - SANIT. PCD INFANTIL E
SANIT. PROFESSORES

ARQ

COORDENAÇÃO	REVISÃO	ESCALA	PRANCHA
CGEST - Coordenação Geral de Infraestrutura Educacional	R.00 R.03 R.01 R.02	1:25 DATA EMISSÃO JAN/2023	32/41

1 SOLÁRIOS
ESCALA 1:25

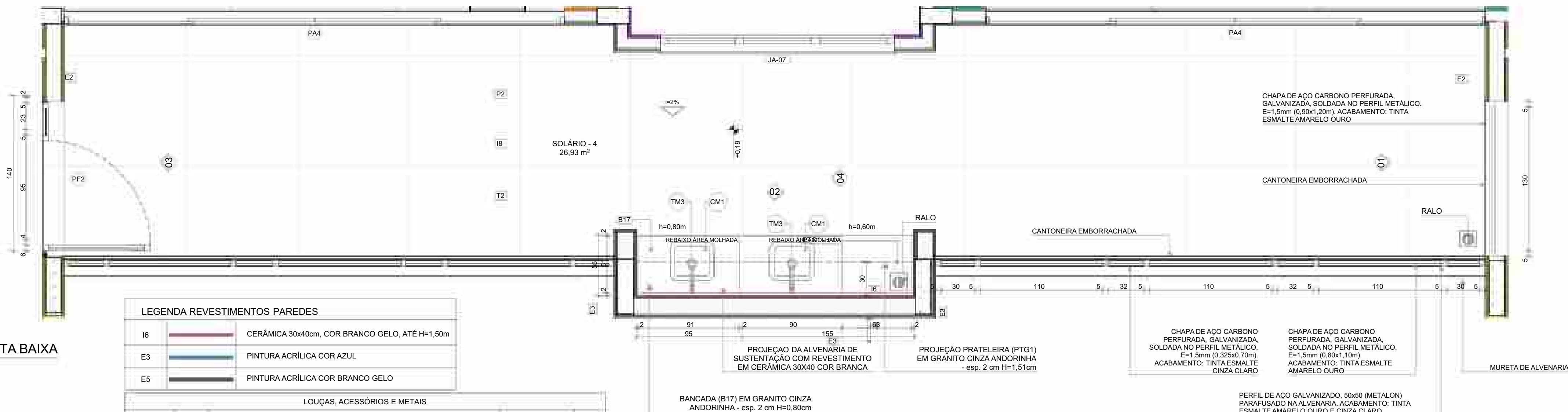

LEGENDA REVESTIMENTOS PAREDES	
I6	CERÂMICA 30x40cm, COR BRANCO GELO, ATÉ H=1,50m
E3	PINTURA ACRÍLICA COR AZUL
E5	PINTURA ACRÍLICA COR BRANCO GELO

LOUÇAS, ACESSÓRIOS E METAIS			
ID	Descrição	Vista 2D Planta	Quant.
SOLÁRIO - 3			
CM1	CUBA INOX DE EMBUTIR (40x34x17cm)		2
SF	SIFÃO CROMADO		2
TM3	TORNEIRA PARA COZINHA DE MESA BICA MÓVEL, DECA OU EQUIVALENTE		2

PLANTA BAIXA

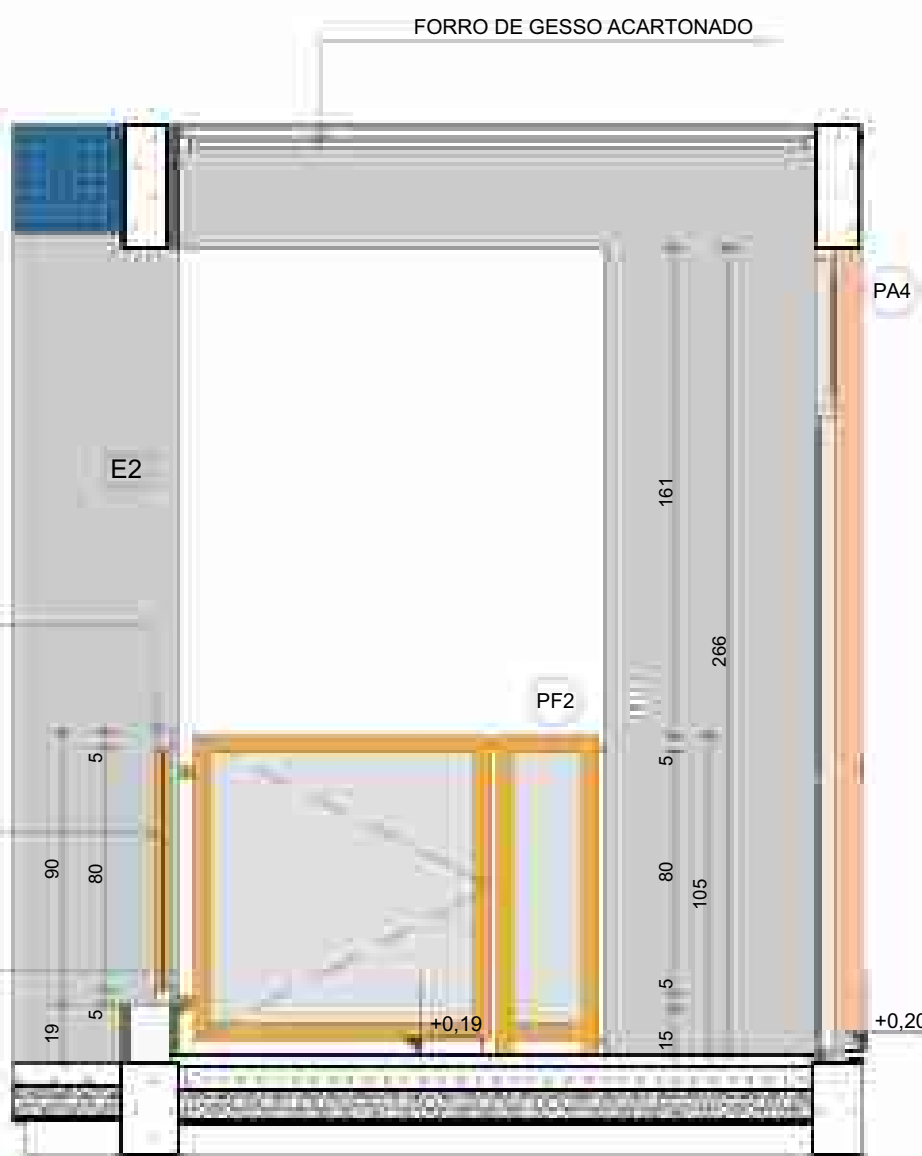

VISTA 03

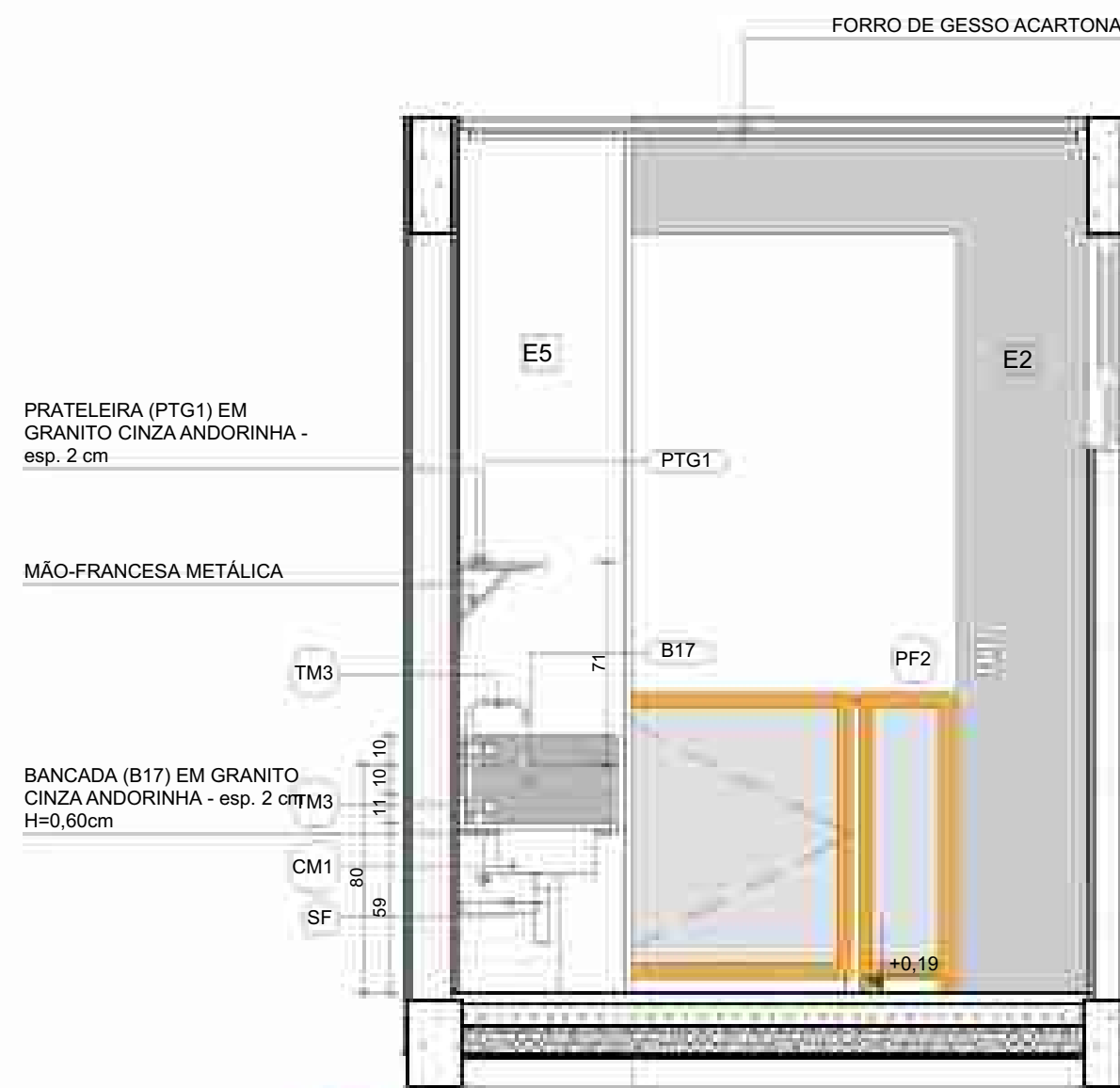

VISTA 04

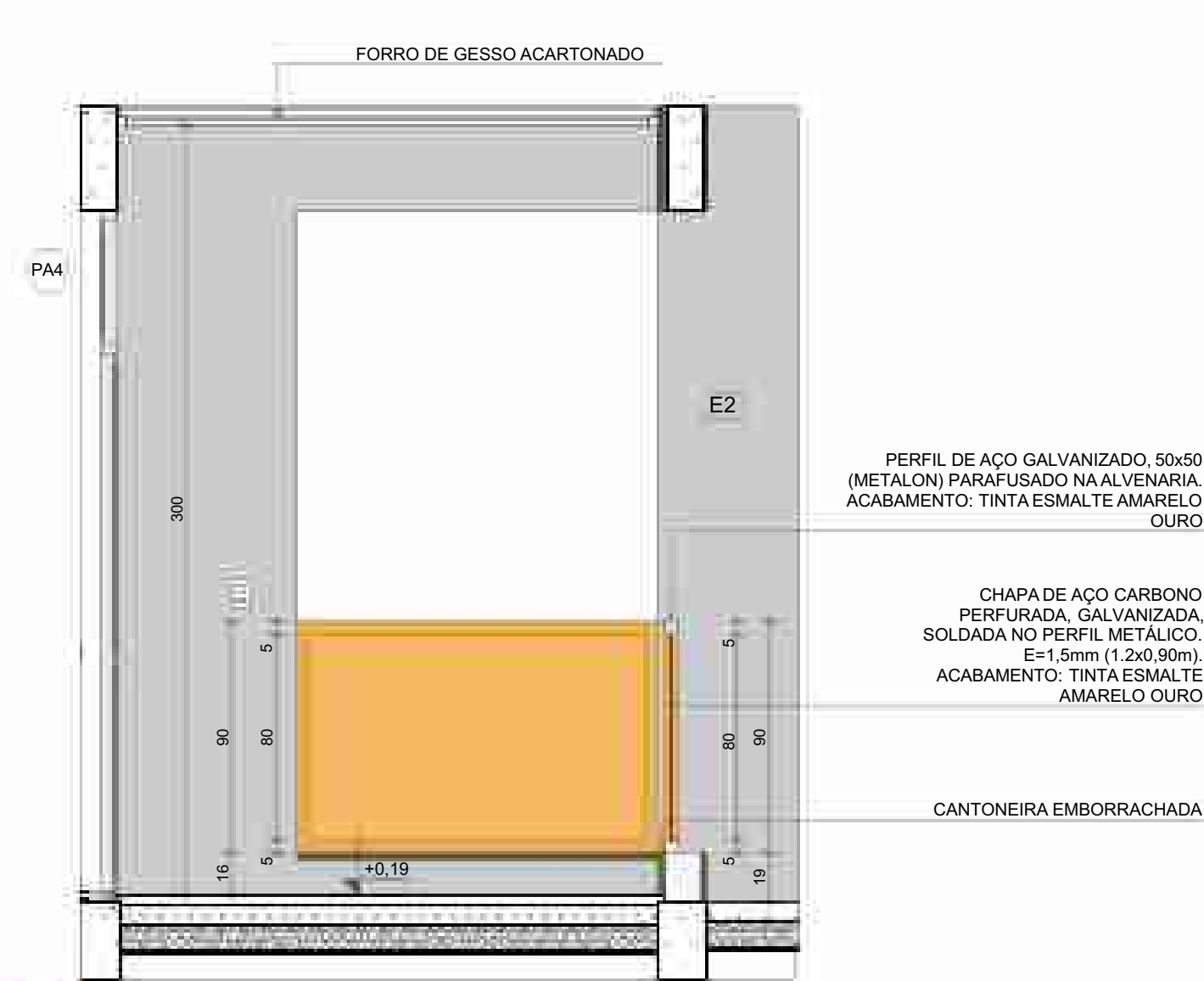

VISTA 01

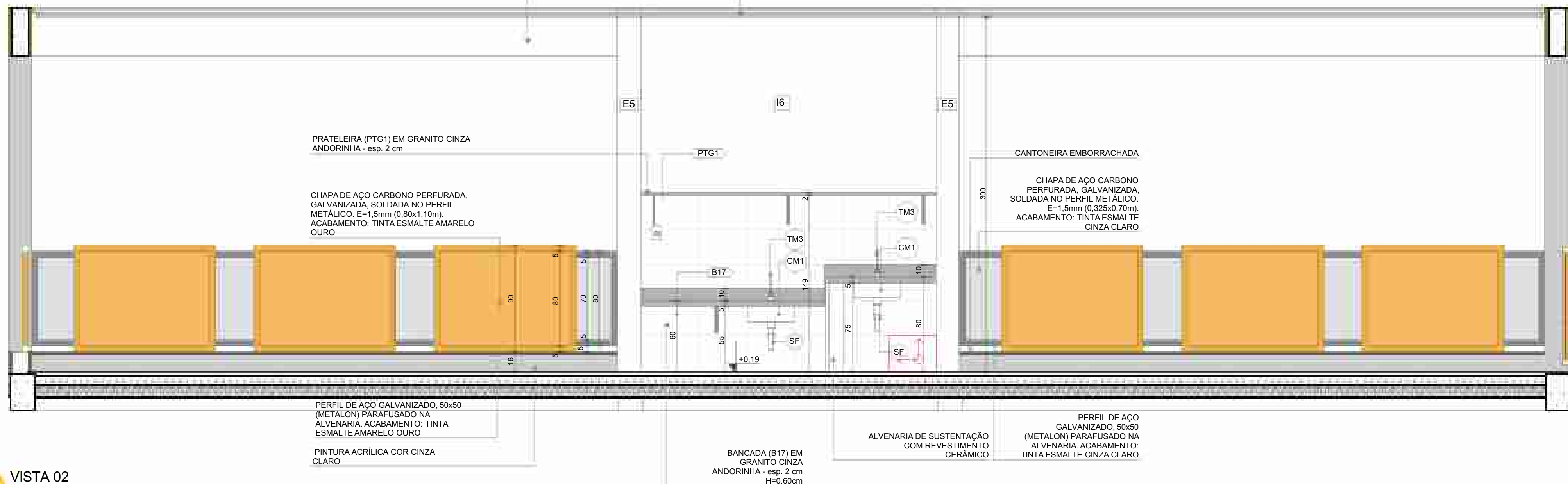

VISTA 02

NOTAS

- MEDIDAS E NÍVEIS EM METROS;
- VERIFICAR POSIÇÃO EXATOS DOS PILARES NO PROJETO ESTRUTURAL;
- VERIFICAR DETALHES CONSTRUTIVOS PERTINENTES NAS PRANCHAS DE DETALHAMENTO;
- EM CASO DE CONFLITO DE INFORMAÇÕES ENTRE O PROJETO GRÁFICO E O MEMORIAL DESCRITIVO, PREVALECE A INFORMAÇÃO CONTIDA NOS DESENHOS;
- ALTERAÇÕES NESTE PROJETO SOMENTE COM AUTORIZAÇÃO EXPRESSA DO FNDE

REFERÊNCIAS:

- PLANILHA DE QUANTITATIVOS
- MEMORIAL DESCRITIVO E ESPECIFICAÇÕES TÉCNICAS

LEGENDA

INDICAÇÃO NÍVEIS PLANTA E CORTE	INDICAÇÃO DE VISTAS
INDICAÇÃO DE CORTES	ESPECIFICAÇÃO DE MATERIAIS DE PISO
INDICAÇÃO DE FACHADAS	ESPECIFICAÇÃO DE MATERIAIS DE PAREDE INTERNA E EXTERNA
INDICAÇÃO DE PORTAS E JANELAS	ESPECIFICAÇÃO DE MATERIAIS DE TETO
INDICAÇÃO DE DETALHES	



03	JANEIRO/ 2023	Revisão do Projeto Arquitetônico Creche e Pré-Escola Tipo 1 Modelo Padrão FNDE em metodologia Building Information Modeling. Alteração para atender a NBR 9050/2020: Alteração da dimensão do terreno para 45 x 65m, com ampliação do pátio central e circulações laterais. Alteração de layout dos ambientes: Cozinha, copa de funcionários, rouparia, lavanderia e DML.
02	JANEIRO/ 2017	Atendimento à NBR 9050/2015: Alteração: quadro de áreas, fechamento frontal, sanitários 1 e 2, altura da platibanda, mobiliário e equipamento, altura da cerâmica nos sanitários, cor dos portões dos solários e altura da porta PA4; Acréscimo: do gradil e quadro de cargas no castelo d'água, de duchas higienicas e escaninhos pré-escola.
01	JULHO/ 2016	Alteração paredes - shaft para tubulação hidráulica e detalhamento; alteração da altura da platibanda.
Nº	DATA	DESCRIÇÃO

CONTROLE DE REVISÕES

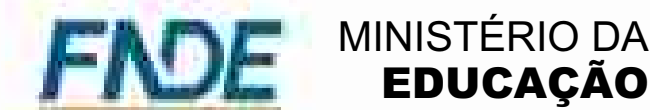

PROJETO PADRÃO - FNDE

PROPRIETÁRIO:	
ENDEREÇO:	
MUNICÍPIO - UF:	
PROPRIETÁRIO:	
RESP. TÉCNICO:	CAU / CREA
AUTOR DO PROJETO:	CAU / CREA
APROVAÇÕES	CAU / CREA
	PREFEITURA / RA
OBSERVAÇÕES:	

CRECHE PRÉ-ESCOLA TIPO 1
PROJETO DE ARQUITETURA

COORDENAÇÃO	AMPLIAÇÃO DO BLOCO B - SOLÁRIOS	ARQ
CGEST - Coordenação Geral de Infraestrutura Educacional		
REVISÃO	ESCALA	PRANCHAS
R.00 R.03	1:25	
R.01	DATA EMISSÃO	
R.02	JAN/2023	
FORMATO		
(841x594)		33/41

1

INFANTIL 1
ESCALA 1:25

*OBS: CADA SALA DE AULA APRESENTA COMBINAÇÃO DIFERENTE DE CORES DE PISO E PAREDE, PARA A EXECUÇÃO DEVERÃO SER OBSERVADAS AS INDICAÇÕES DE REVESTIMENTOS EM PLANTA BAIXA E PAGINAÇÃO DE PISO

LEGENDA REVESTIMENTOS PAREDES

I2		PINTURA EPOXI LARANJA ATÉ H=0,90m. RODAMEIO DE MADEIRA PINTADO COM TINTA ESMALTE NA COR BRANCA H=10cm E PINTURA ACRILICA COR BRANCO GELO. RODAPÊ EM CANTONEIRA DE PVC DE SOBREPOR (COR BRANCA)
I3		PINTURA EPOXI VERDE ATÉ H=0,90m. RODAMEIO DE MADEIRA PINTADO COM TINTA ESMALTE NA COR BRANCA H=10cm E PINTURA ACRILICA COR BRANCO GELO. RODAPÊ EM CANTONEIRA DE PVC DE SOBREPOR (COR BRANCA)

NOTAS

- MEDIDAS E NÍVEIS EM METROS;
- VERIFICAR POSIÇÃO EXATOS DOS PILARES NO PROJETO ESTRUTURAL;
- VERIFICAR DETALHES CONSTRUTIVOS PERTINENTES NAS PRANCHAS DE DETALHAMENTO;
- EM CASO DE CONFLITO DE INFORMAÇÕES ENTRE O PROJETO GRÁFICO E O MEMORIAL DESCRITIVO, PREVALECE A INFORMAÇÃO CONTIDA NOS DESENHOS;
- ALTERAÇÕES NESTE PROJETO SOMENTE COM AUTORIZAÇÃO EXPRESSA DO FNDE

REFERÊNCIAS:

- PLANILHA DE QUANTITATIVOS
- MEMORIAL DESCRITIVO E ESPECIFICAÇÕES TÉCNICAS

LEGENDA

	INDICAÇÃO DE NÍVELS PLANTA E CORTE	01	INDICAÇÃO DE VISTAS
	INDICAÇÃO DE CORTES	P1	ESPECIFICAÇÃO DE MATERIAIS DE PISO
	INDICAÇÃO DE FACHADAS	I1 E1	ESPECIFICAÇÃO DE MATERIAIS DE PAREDE INTERNA E EXTERNA
	INDICAÇÃO DE PORTAS E JANELAS	T1	ESPECIFICAÇÃO DE MATERIAIS DE TETO
	INDICAÇÃO DE DETALHES	DET X XX	



CROQUI DE REFERÊNCIA

03	JANEIRO/ 2023	Revisão do Projeto Arquitetônico Creche e Pré-Escola Tipo 1 Modelo Padrão FNDE em metodologia Building Information Modeling. Alteração para atender a NBR 9050/2020: Alteração da dimensão do terreno para 45 x 65m, com ampliação do pátio central e circulações laterais. Alteração de layout dos ambientes: Cozinha, copa de funcionários, rouparia, lavanderia e DML.
02	JANEIRO/ 2017	Atendimento à NBR 9050/2015: Alteração: quadro de áreas, fechamento frontal, sanitários 1 e 2, altura da platibanda, mobiliário e equipamento, altura da cerâmica nos sanitários, cor dos portões dos solares e altura da porta PA4; Acréscimo: do gradil e quadro de cargas no castelo d'água, de duchas higienicas e escaninhos pré-escola.
01	JULHO/ 2016	Alteração paredes - shaft para tubulação hidráulica e detalhamento; alteração da altura da platibanda.
Nº	DATA	DESCRIÇÃO

CONTROLE DE REVISÕES

FNDE MINISTÉRIO DA
EDUCAÇÃO

PROJETO PADRÃO - FNDE

PROPRIETÁRIO:	
ENDEREÇO:	
MUNICÍPIO - UF:	
PROPRIETÁRIO:	
RESP. TÉCNICO:	CAU / CREA
AUTOR DO PROJETO:	CAU / CREA
APROVAÇÕES	CAU / CREA
	PREFEITURA / RA
OBSERVAÇÕES:	

CRECHE PRÉ-ESCOLA TIPO 1
PROJETO DE ARQUITETURA

COORDENAÇÃO CGEST - Coordenação Geral de Infraestrutura Educativa	AMPLIAÇÃO DO BLOCO B - INFANTIL 1	ARQ
REVISÃO R.00 R.03 R.01 R.02	ESCALA 1:25 DATA EMISSÃO JAN/2023	PRANCHA 34/41
FORMATO (841x594)		

PLANTA BAIXA

VISTA 02

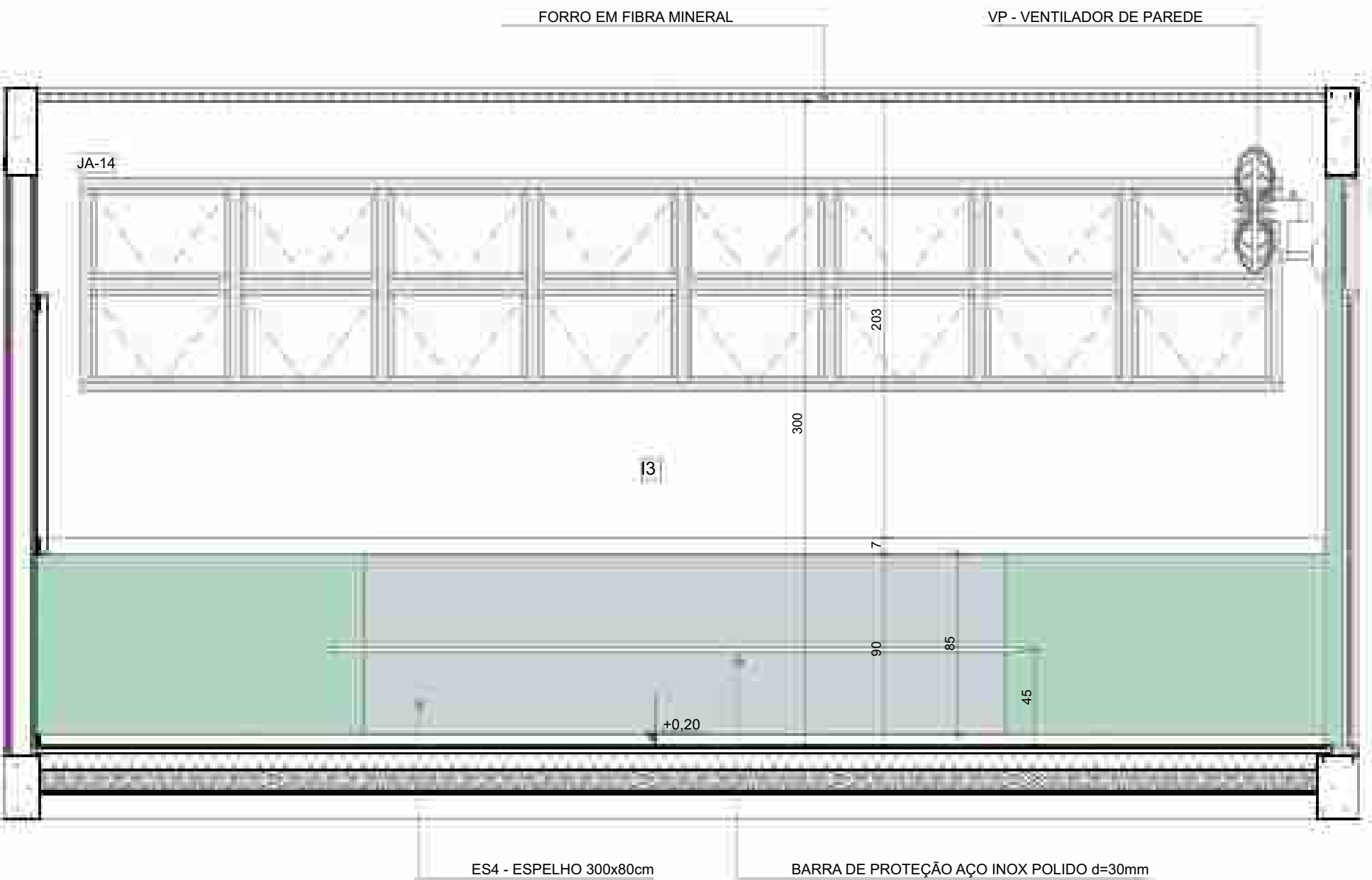

VISTA 01

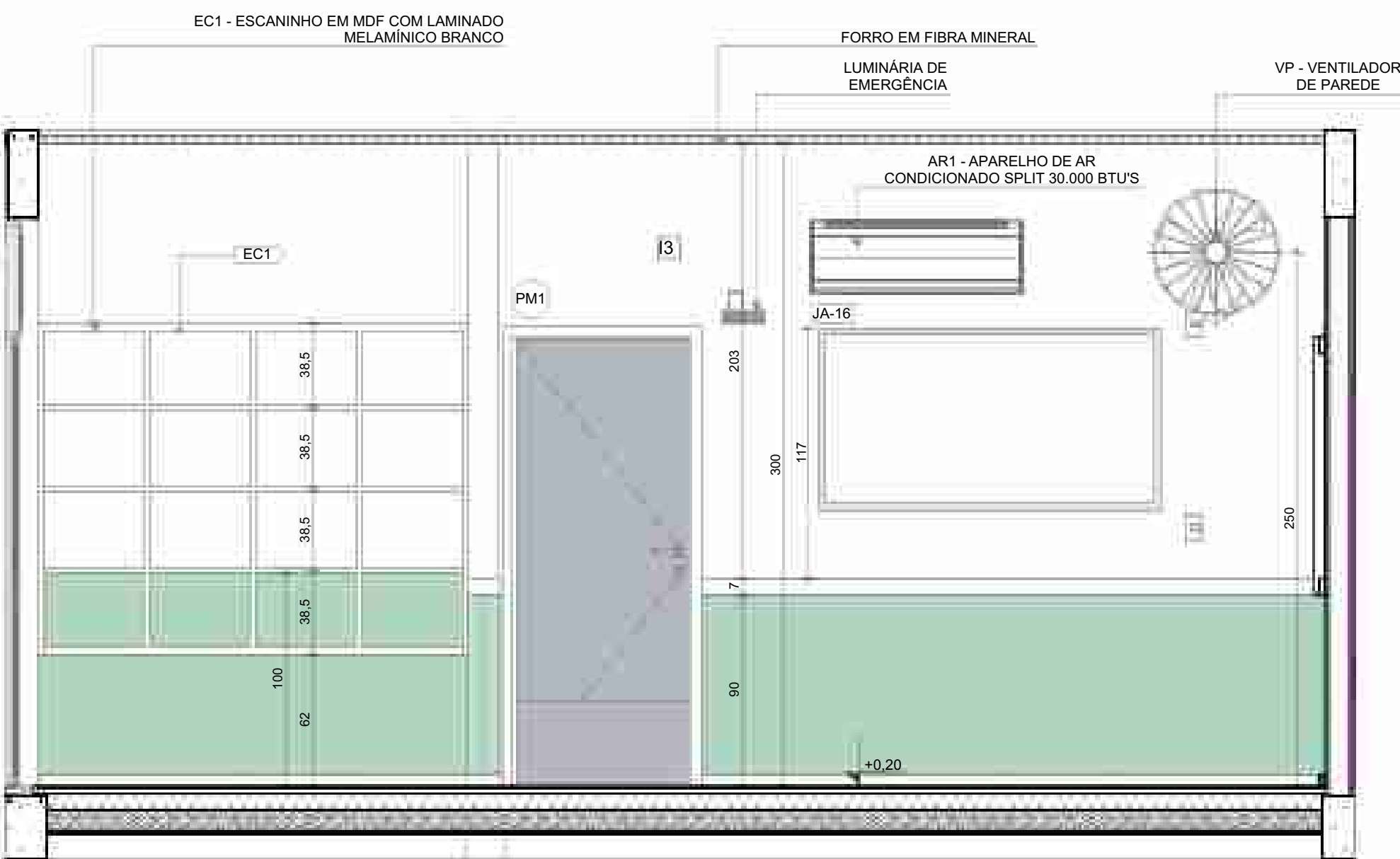

VISTA 03

INFANTIL 2
ESCALA 1:25

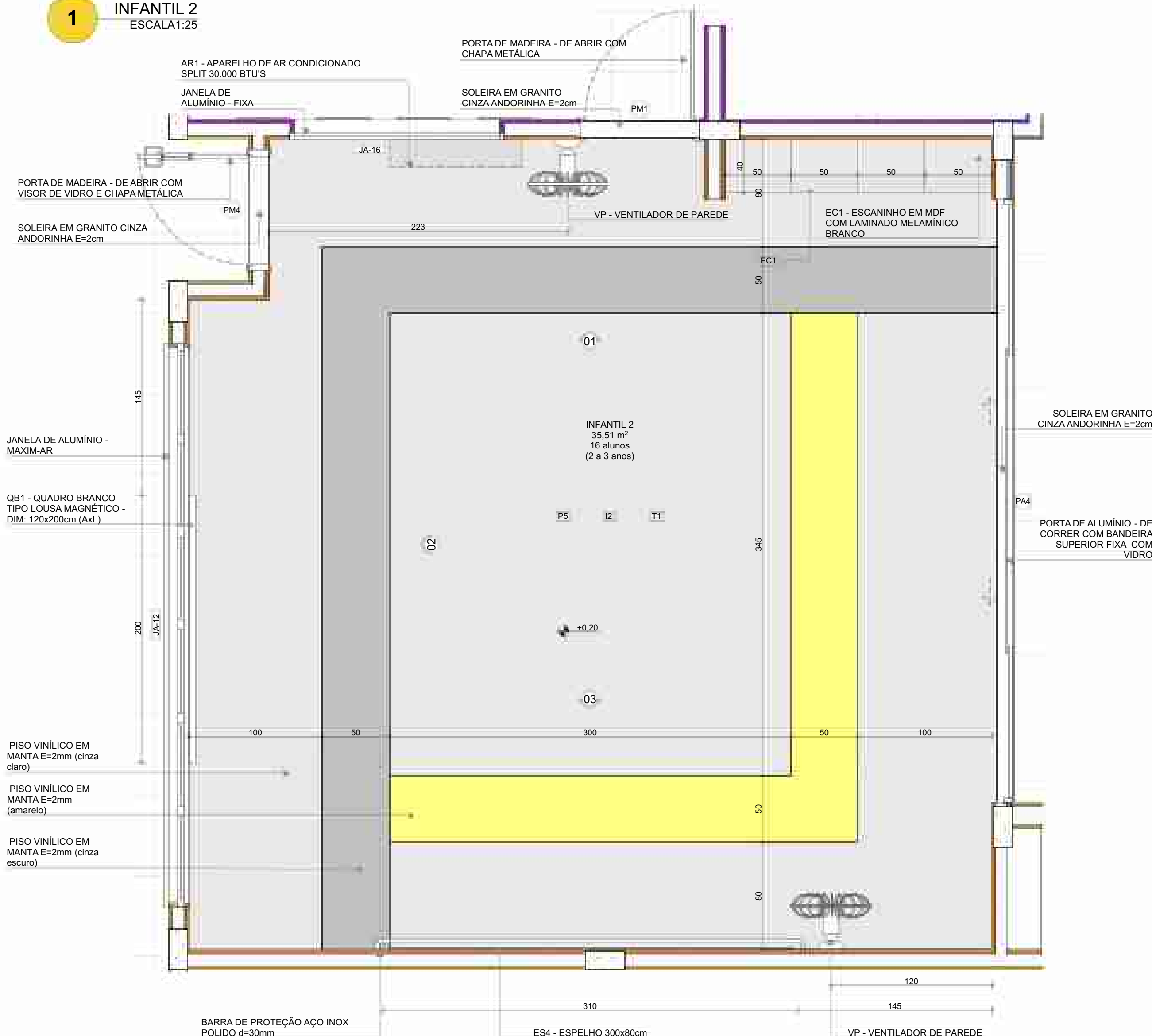

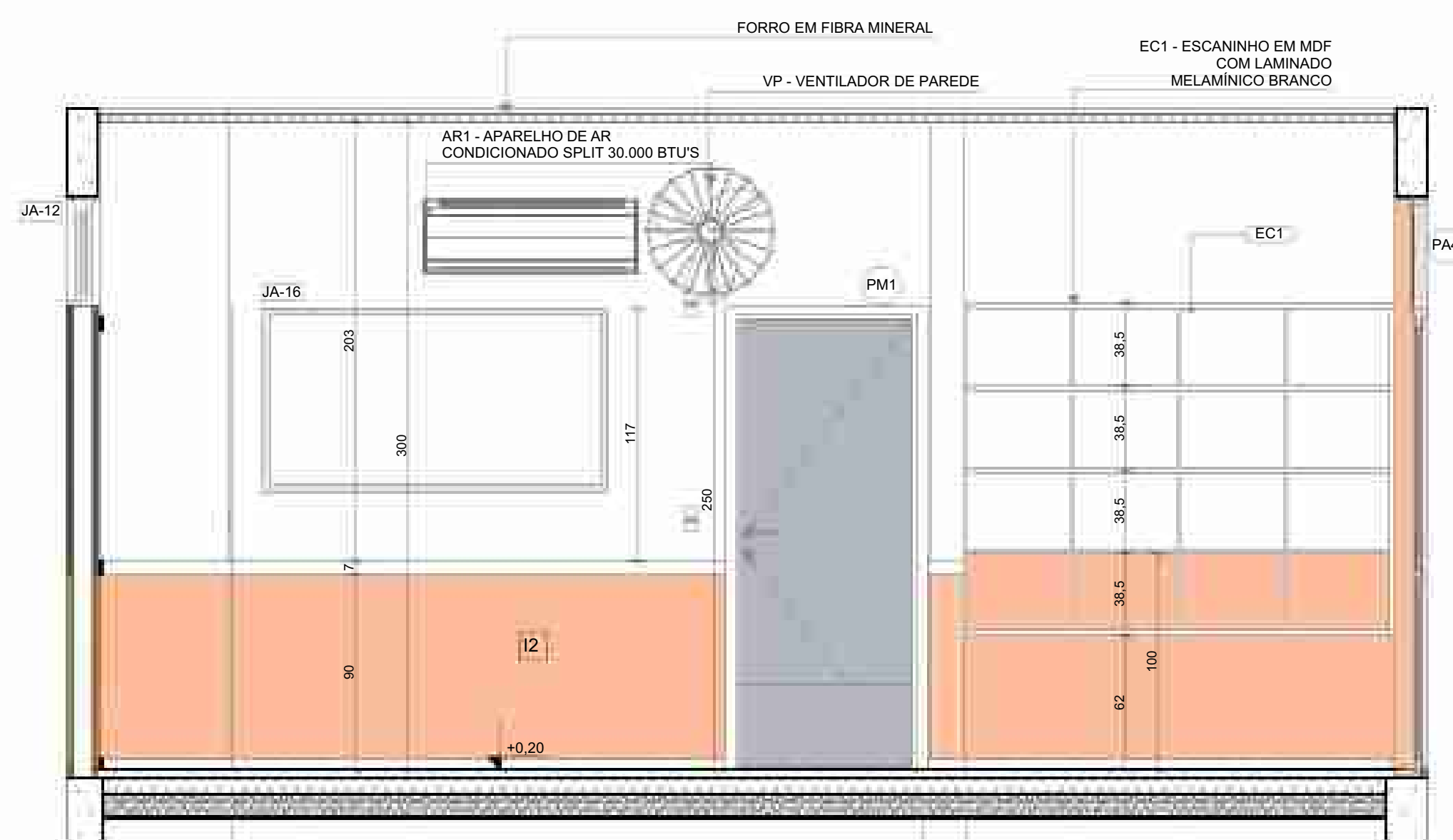

PLANTA BAIXA



VISTA 01

*OBS: CADA SALA DE AULA APRESENTA COMBINAÇÃO DIFERENTE DE CORES DE PISO E PAREDE, PARA A EXECUÇÃO DEVERÃO SER OBSERVADAS AS INDICAÇÕES DE REVESTIMENTOS EM PLANTA BAIXA E PAGINAÇÃO DE PISO

LEGENDA REVESTIMENTOS PAREDES

12		PINTURA EPOXI LARANJA ATÉ H=0,90m, RODAMEIO DE MADEIRA PINTADO COM TINTA ESMALTE NA COR BRANCA H=10cm E PINTURA ACRILICA COR BRANCO GEL RODAPÊ EM CANTONEIRA DE PVC DE SOBREPOR (COR BRANCA)
13		PINTURA EPOXI VERDE ATÉ H=0,90m, RODAMEIO DE MADEIRA PINTADO COM TINTA ESMALTE NA COR BRANCA H=10cm E PINTURA ACRILICA COR BRANCO GEL RODAPÊ EM CANTONEIRA DE PVC DE SOBREPOR (COR BRANCA)

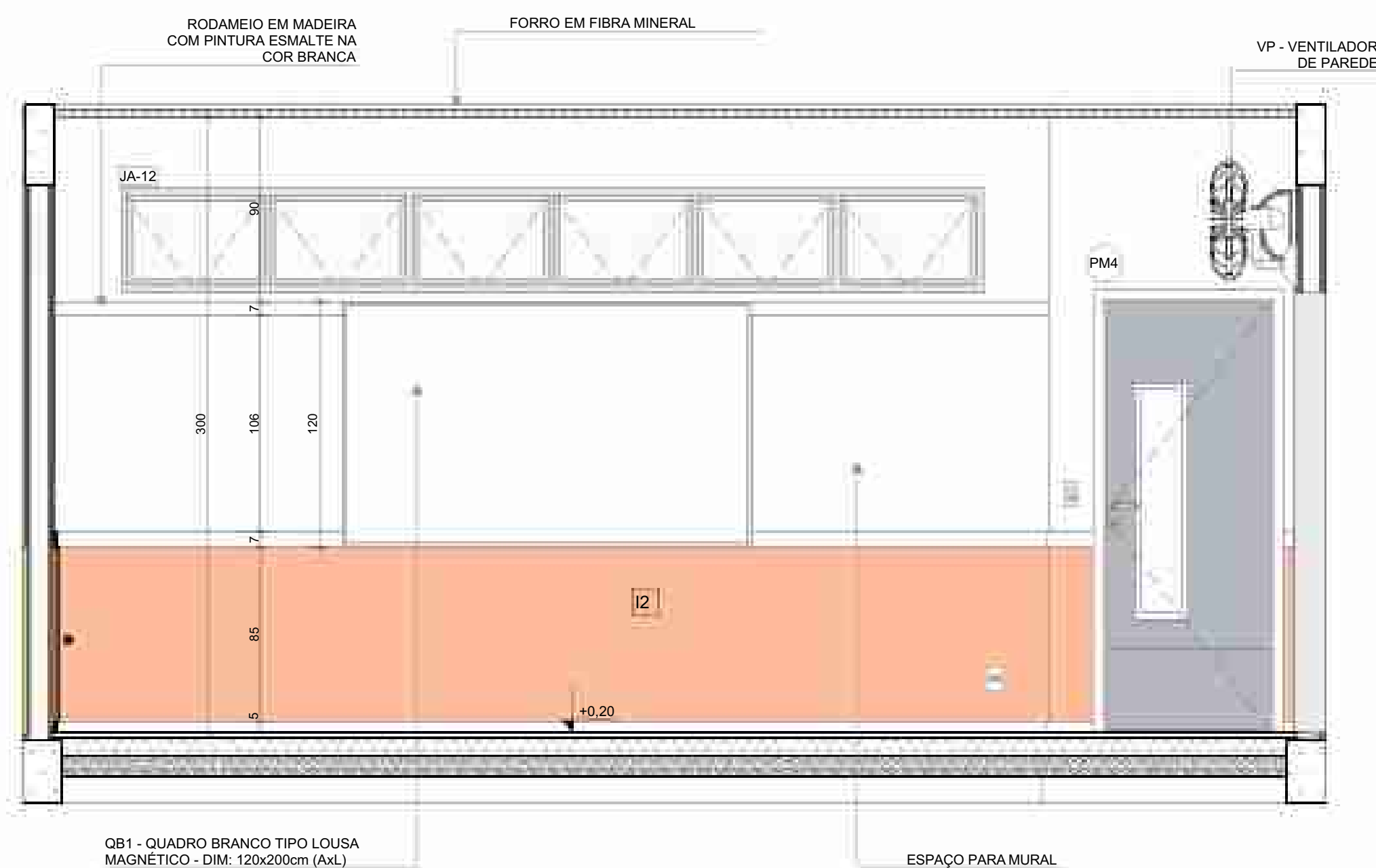

VISTA 02

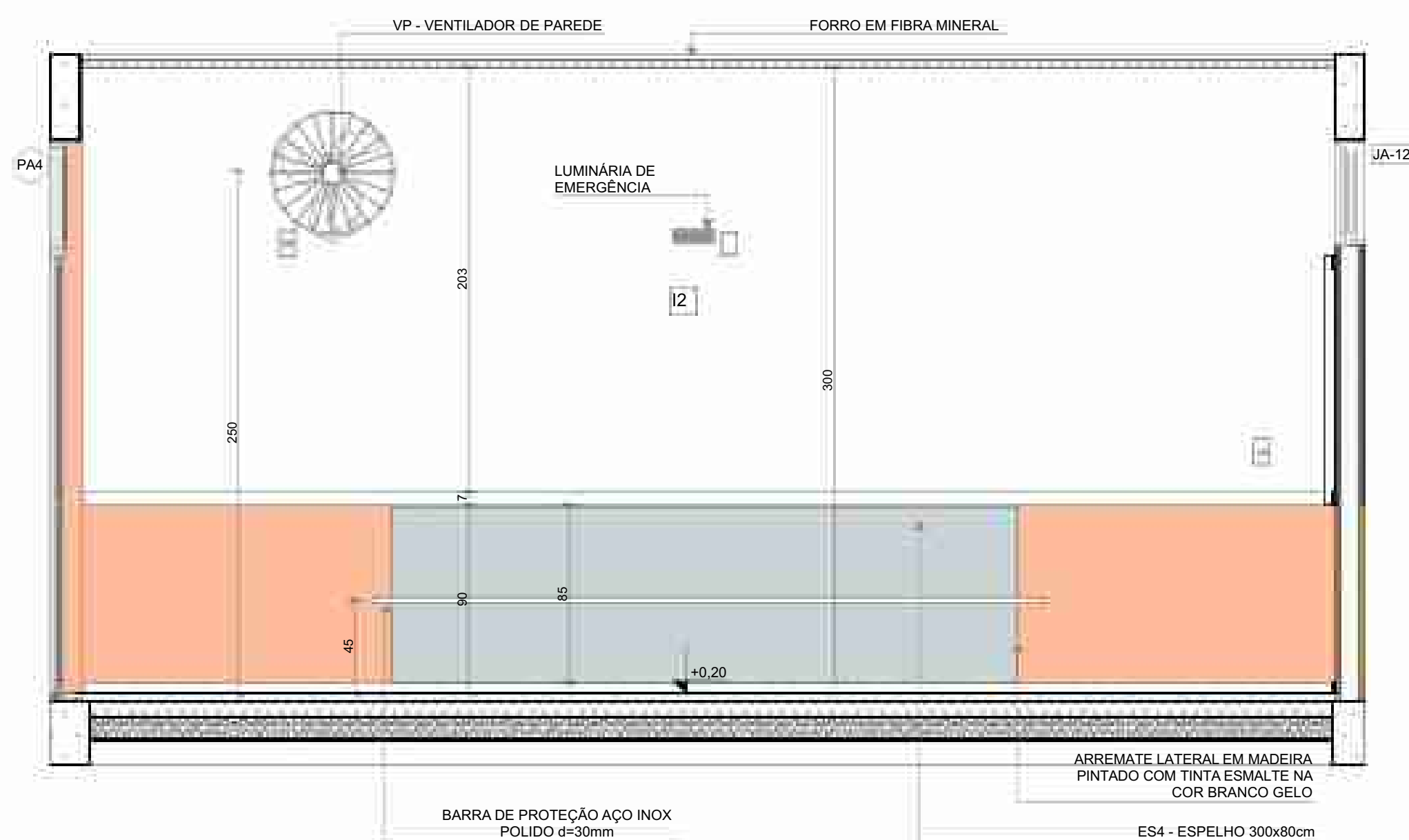

VISTA 03

NOTAS

- MEDIDAS E NÍVEIS EM METROS;
- VERIFICAR POSIÇÃO EXATOS DOS PILARES NO PROJETO ESTRUTURAL;
- VERIFICAR DETALHES CONSTRUCTIVOS PERTINENTES NAS PRANCHAS DE DETALHAMENTO;
- EM CASO DE CONFLITO DE INFORMAÇÕES ENTRE O PROJETO GRÁFICO E O MEMORIAL DESCRITIVO, PREVALECE A INFORMAÇÃO CONTIDA NOS DESENHOS;
- ALTERAÇÕES NESTE PROJETO SOMENTE COM AUTORIZAÇÃO EXPRESSA DO FNDCE

REFERENCIAS:

- PLANILHA DE QUANTITATIVOS
- MEMORIAL DESCRITIVO E ESPECIFICAÇÕES TÉCNICAS

LEGENDA

 +0.03 (NA) -0.00 (NA)	INDICAÇÃO NÍVEIS PLANTA E CORTE	01	INDICAÇÃO DE VISTAS
 PE-X3	INDICAÇÃO DE CORTES	P1	ESPECIFICAÇÃO DE MATERIAIS DE PISO
 X PE-X2	INDICAÇÃO DE FACHADAS	I1 E1	ESPECIFICAÇÃO DE MATERIAIS DE PAREDE INTERNA E EXTERNA
PMX JA-X	INDICAÇÃO DE PORTAS E JANELAS	T1	ESPECIFICAÇÃO DE MATERIAIS DE TETO
DET X	INDICAÇÃO DE DETALHES		



03	JANEIRO/ 2023	Revisão do Projeto Arquitetônico Creche e Pré-Escola Tipo 1 Modelo Padrão FNDE em metodologia Building Information Modeling. Alteração para atender a NBR 9050/2020. Alteração da dimensão do terreno para 45 x 65m, com ampliação do pátio central e circulações laterais. Alteração de layout das áreas: Cozinha, copa de funcionários, rouparia, lavanderia e DML.
02	JANEIRO/ 2017	Atendimento à NBR 9050/2015. Alteração: quadro de áreas, fechamento portão, sanitários 1 e 2, altura da plantação, mobiliário e equipamento, altura da esquadria nos sanitários, cor dos portões dos solaris e a altura do porta P44; Acréscimo: do gradil e quadro de grades no castelo d'água, de duchas higienicas e escaninhos pré-escola.
01	JULHO/ 2016	Alteração paredes - shaft para tubulação hidráulica e detalhamento; alteração da altura da plantação.
N°	DATA	DESCRIÇÃO
CONTROLE DE REVISÕES		



PROJETO PADRÃO - FNDE

PROPRIETÁRIO:

ENDEREÇO:

MUNICÍPIO - UF:

PROPRIETÁRIO:

RESP. TÉCNICO:

AUTOR DO PROJ.

APROVAÇÕES

OBSERVAÇÕES:

CRECHE PRÉ-ESCOLA TIPO 1

PROJETO DE ARQUITETURA

COORDENAÇÃO
CGEST - Coordenação
Geral de Infraestrutura
Educativa

AMPLIAÇÃO DO BLOCO B - INFANTIL 2

ARQ

FORMATO
(841x594)

REVISÃO	
R.00	R.03
R.01	
R.02	

ESCALA	1:25
DATA EMISSÃO	JAN/2023

PRANCHA

35/41

1

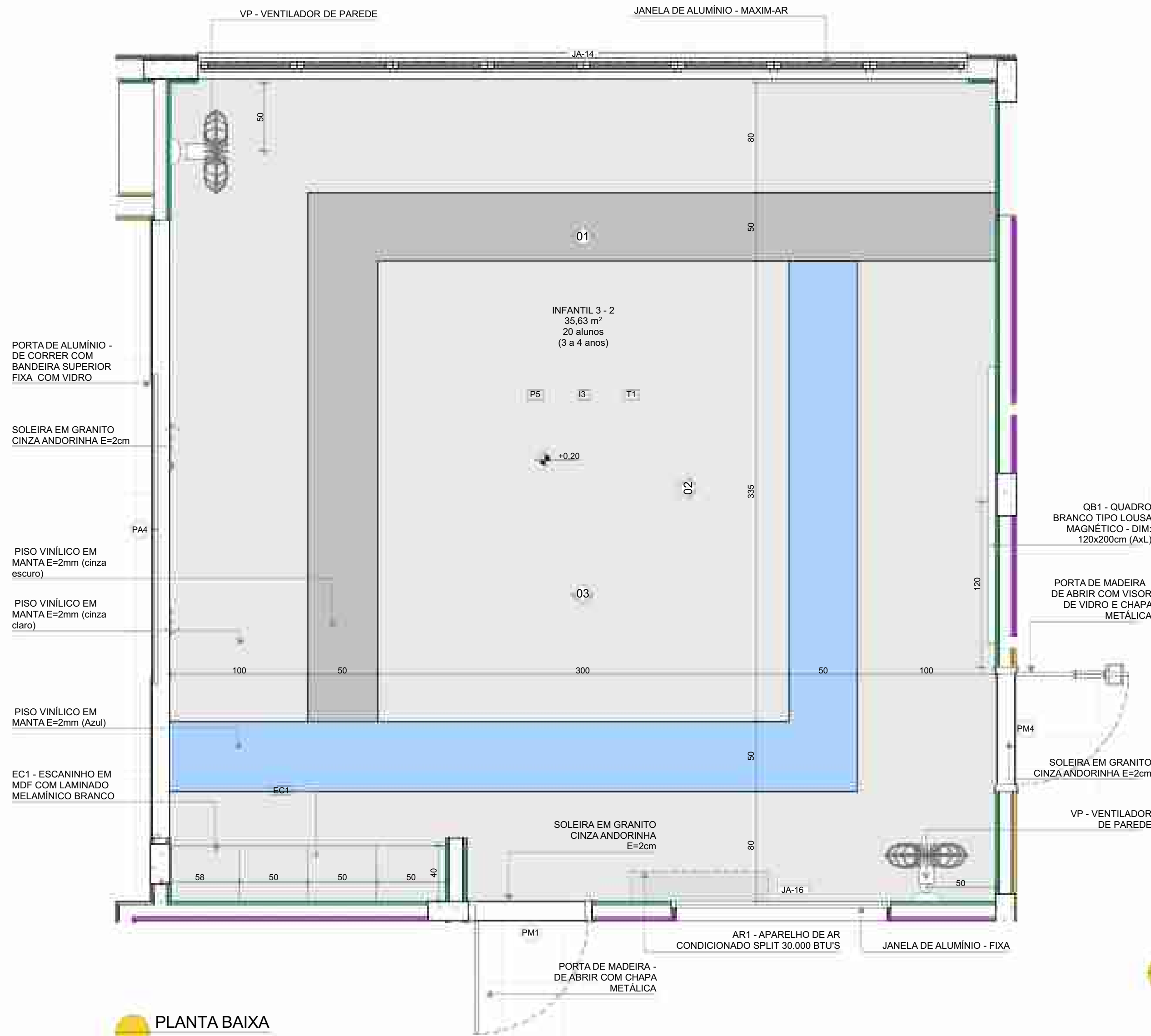
INFANTIL 3-2
ESCALA 1:25

PLANTA BAIXA

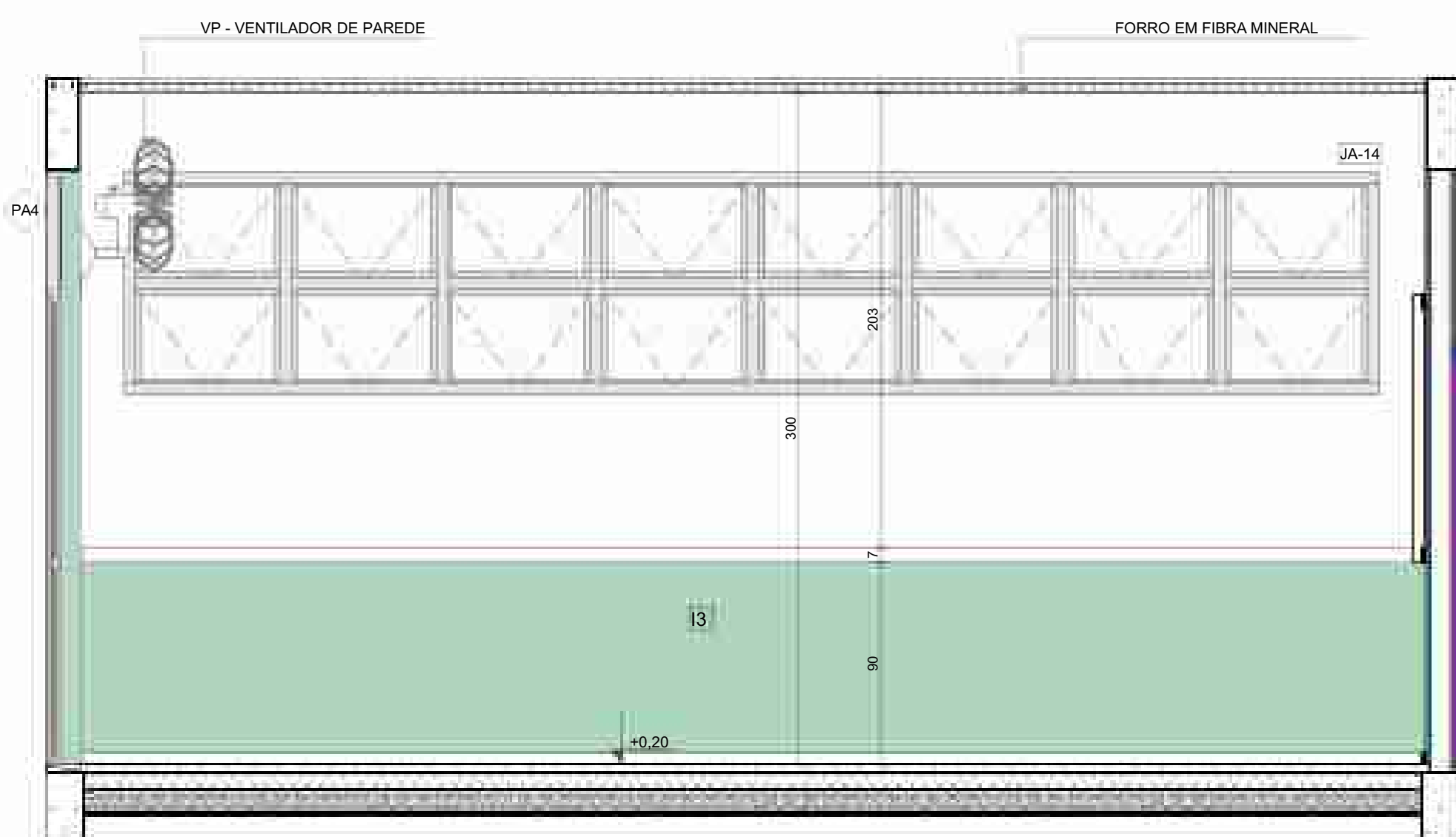

VISTA 01

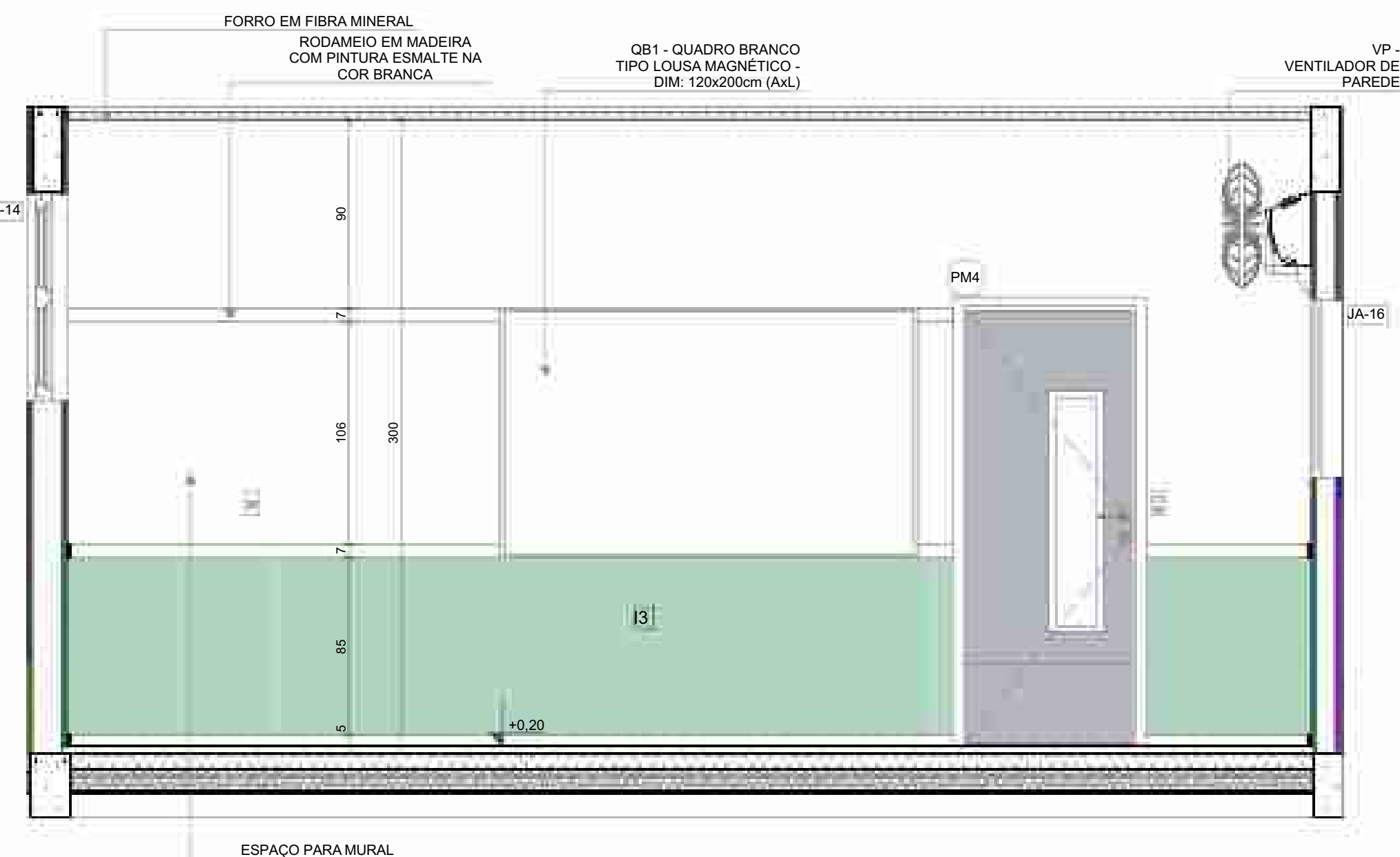

VISTA 02

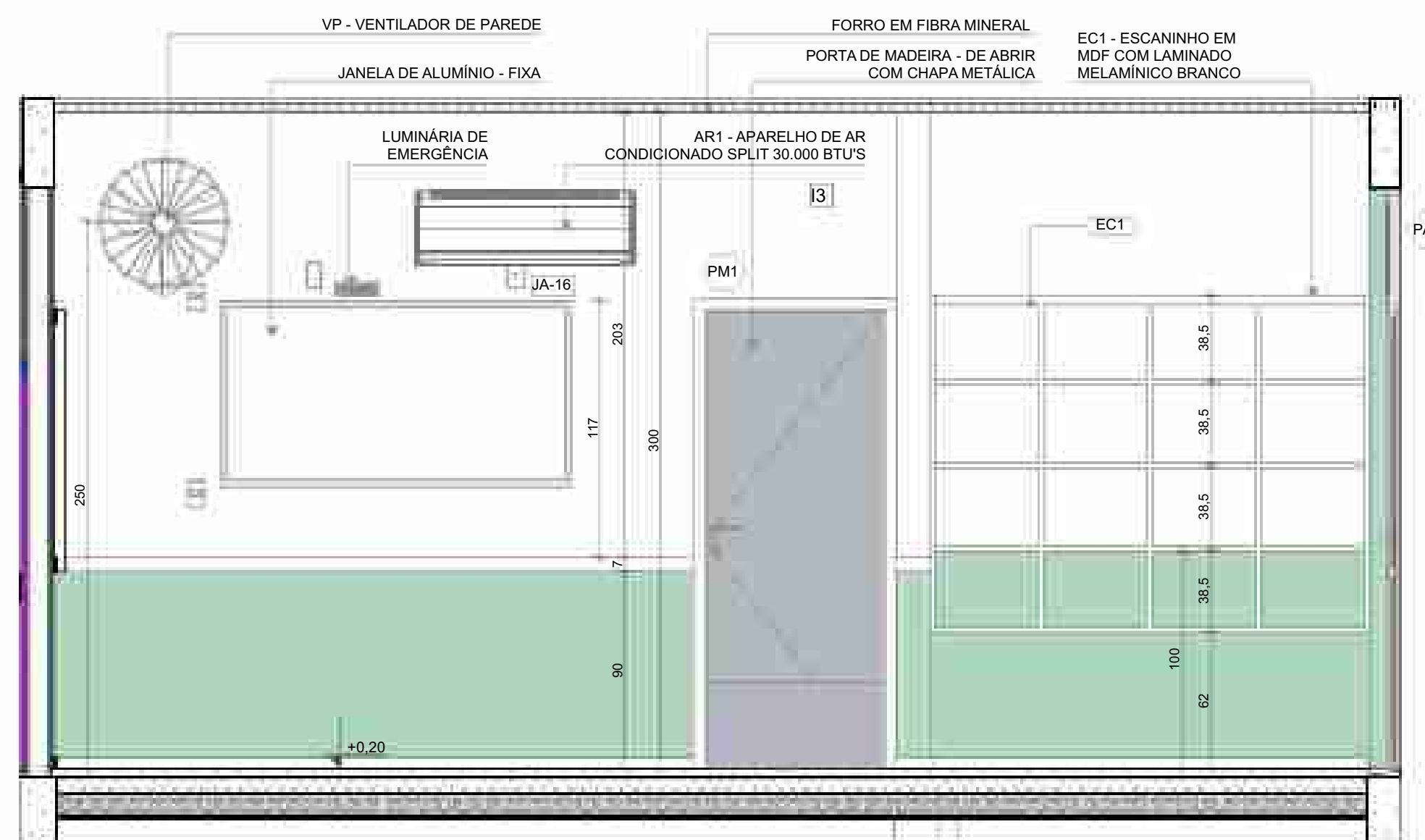

VISTA 03

*OBS: CADA SALA DE AULA APRESENTA COMBINAÇÃO DIFERENTE DE CORES DE PISO E PAREDE, PARA A EXECUÇÃO DEVERÃO SER OBSERVADAS AS INDICAÇÕES DE REVESTIMENTOS EM PLANTA BAIXA E PAGINAÇÃO DE PISO

LEGENDA REVESTIMENTOS PAREDES

I2		PINTURA EPOXI LARANJA ATÉ H=0,90m. RODAMEIO DE MADEIRA PINTADO COM TINTA ESMALTE NA COR BRANCA H=10cm E PINTURA ACRILICA COR BRANCO GELO. RODAPÉ EM CANTONEIRA DE PVC DE SOBREPOR (COR BRANCA)
I3		PINTURA EPOXI VERDE ATÉ H=0,90m. RODAMEIO DE MADEIRA PINTADO COM TINTA ESMALTE NA COR BRANCA H=10cm E PINTURA ACRILICA COR BRANCO GELO. RODAPÉ EM CANTONEIRA DE PVC DE SOBREPOR (COR BRANCA)

NOTAS

- MEDIDAS E NÍVEIS EM METROS;
- VERIFICAR POSIÇÃO EXATOS DOS PILARES NO PROJETO ESTRUTURAL;
- VERIFICAR DETALHES CONSTRUTIVOS PERTINENTES NAS PRANCHAS DE DETALHAMENTO;
- EM CASO DE CONFLITO DE INFORMAÇÕES ENTRE O PROJETO GRÁFICO E O MEMORIAL DESCRITIVO, PREVALECE A INFORMAÇÃO CONTIDA NOS DESENHOS;
- ALTERAÇÕES NESTE PROJETO SOMENTE COM AUTORIZAÇÃO EXPRESSA DO FNDE

REFERÊNCIAS:

- PLANILHA DE QUANTITATIVOS
- MEMORIAL DESCRITIVO E ESPECIFICAÇÕES TÉCNICAS

LEGENDA

	INDICAÇÃO NÍVEL PLANTA E CORTE	01	INDICAÇÃO DE VISTAS
	INDICAÇÃO DE CORTES	P1	ESPECIFICAÇÃO DE MATERIAIS DE PISO
	INDICAÇÃO DE FACHADAS	I1 E1	ESPECIFICAÇÃO DE MATERIAIS DE PAREDE INTERNA E EXTERNA
	INDICAÇÃO DE PORTAS E JANELAS	T1	ESPECIFICAÇÃO DE MATERIAIS DE TETO
	INDICAÇÃO DE DETALHES	DET X XX	



03	JANEIRO/ 2023	Revisão do Projeto Arquitetônico Creche e Pré-Escola Tipo 1 Modelo Padrão FNDE em metodologia Building Information Modeling. Alteração para atender a NBR 9050/2020: Alteração da dimensão do terreno para 45 x 65m, com ampliação do pátio central e circulações laterais. Alteração de layout dos ambientes: Cozinha, copa de funcionários, rouparia, lavanderia e DML.
02	JANEIRO/ 2017	Atendimento à NBR 9050/2015: Alteração: quadro de áreas, fechamento frontal, sanitários 1 e 2, altura da platibanda, mobiliário e equipamento, altura da cerâmica nos sanitários, cor dos portões dos solares e altura da porta PA4; Acréscimo: do gradil e quadro de cargas no castelo d'água, de duchas higienicas e escaninhos pré-escola.
01	JULHO/ 2016	Alteração paredes - shaft para tubulação hidráulica e detalhamento; alteração da altura da platibanda.
Nº	DATA	DESCRIÇÃO

CONTROLE DE REVISÕES

FNDE MINISTÉRIO DA
EDUCAÇÃO

PROJETO PADRÃO - FNDE

PROPRIETÁRIO:	
ENDEREÇO:	
MUNICÍPIO - UF:	
PROPRIETÁRIO:	
RESP. TÉCNICO:	CAU / CREA
AUTOR DO PROJETO:	CAU / CREA

APROVAÇÕES

CAU / CREA

PREFEITURA / RA

OBSERVAÇÕES:

CRECHE PRÉ-ESCOLA TIPO 1
PROJETO DE ARQUITETURA

COORDENAÇÃO	AMPLIAÇÃO DO BLOCO B - INFANTIL 3-2	ARQ
CGEST - Coordenação Geral de Infraestrutura Educacional		
REVISÃO	ESCALA	PRANCHA
R.00 R.03	1:25	
R.01	DATA EMISSÃO	
R.02	JAN/2023	
FORMATO		
(841x594)		

37/41

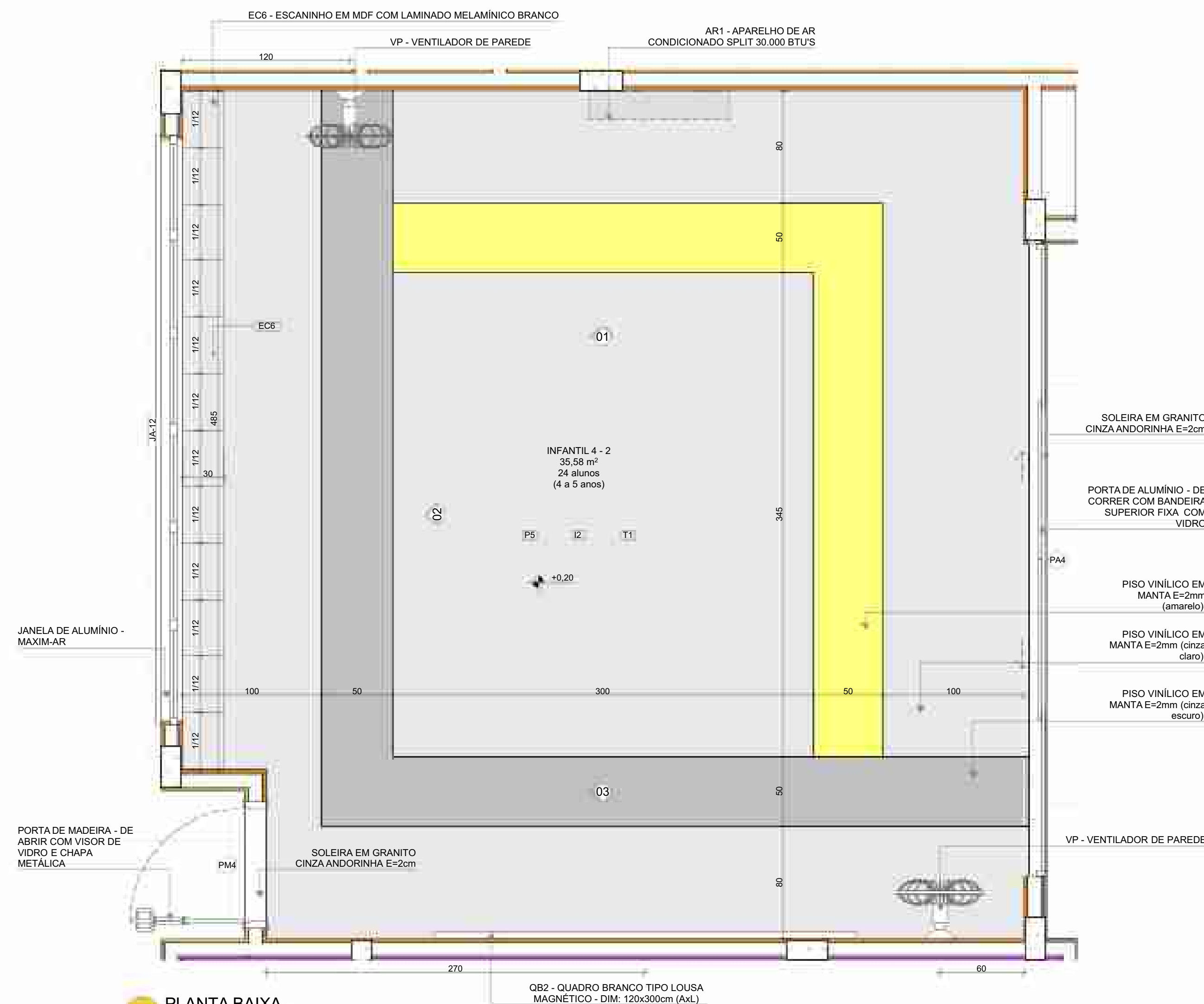

PLANTA BAIXA

VISTA 02

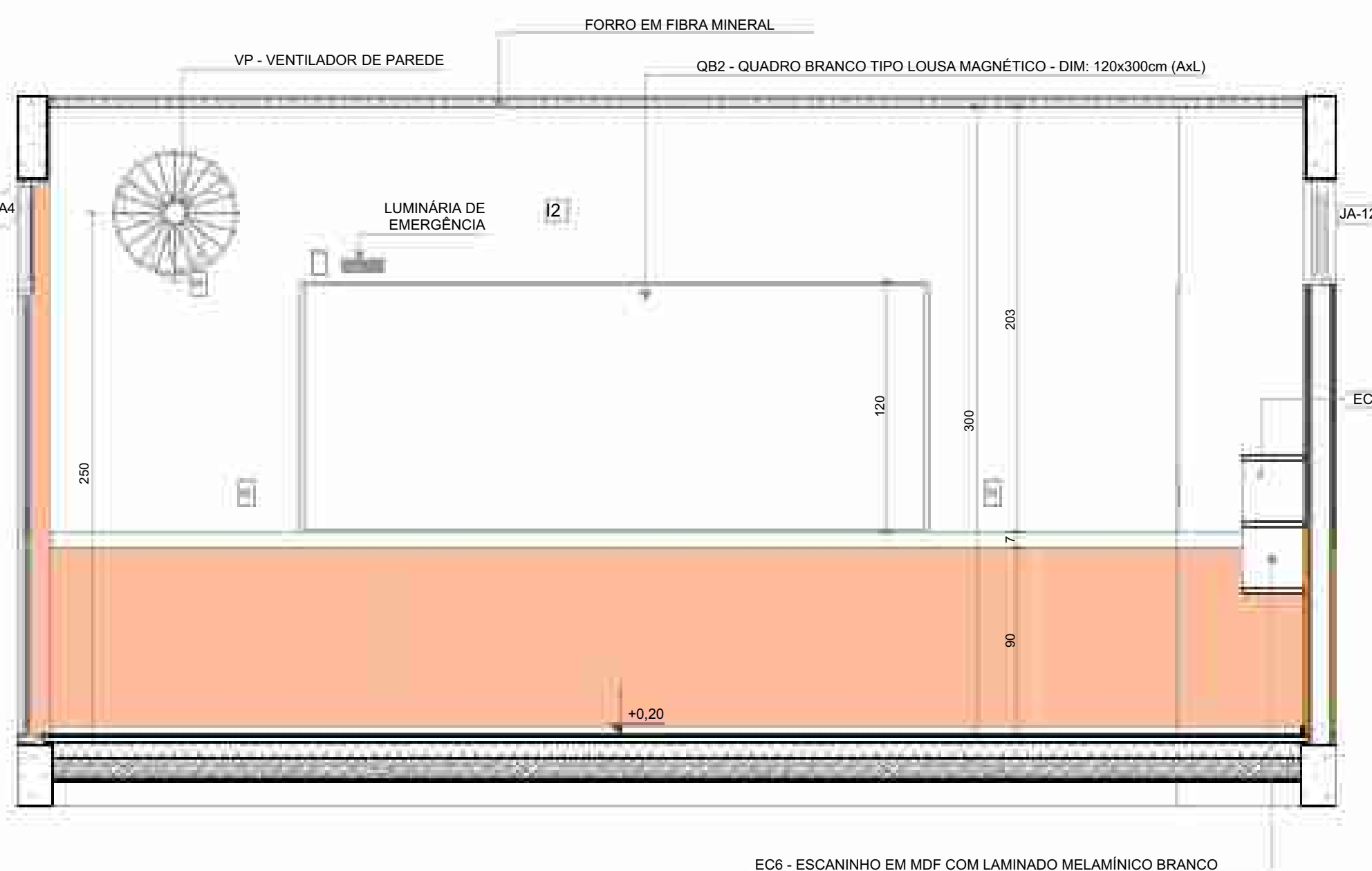

VISTA 03

NOTAS

- MEDIDAS E NÍVEIS EM METROS;
- VERIFICAR POSIÇÃO EXATOS DOS PILARES NO PROJETO ESTRUTURAL;
- VERIFICAR DETALHES CONSTRUTIVOS PERTINENTES NAS PRANCHAS DE DETALHAMENTO;
- EM CASO DE CONFLITO DE INFORMAÇÕES ENTRE O PROJETO GRÁFICO E O MEMORIAL DESCRITIVO, PREVALECE A INFORMAÇÃO CONTIDA NOS DESENHOS;
- ALTERAÇÕES NESTE PROJETO SOMENTE COM AUTORIZAÇÃO EXPRESSA DO FNDE

REFERÊNCIAS:

- PLANILHA DE QUANTITATIVOS
- MEMORIAL DESCRITIVO E ESPECIFICAÇÕES TÉCNICAS

LEGENDA

INDICAÇÃO NÍVEIS PLANTA E CORTE	INDICAÇÃO DE VISTAS
INDICAÇÃO DE CORTES	ESPECIFICAÇÃO DE MATERIAIS DE PISO
INDICAÇÃO DE FACHADAS	ESPECIFICAÇÃO DE MATERIAIS DE PAREDE INTERNA E EXTERNA
INDICAÇÃO DE PORTAS E JANELAS	ESPECIFICAÇÃO DE MATERIAIS DE TETO
INDICAÇÃO DE DETALHES	



03	JANEIRO/ 2023	Revisão do Projeto Arquitetônico Creche e Pré-Escola Tipo 1 Modelo Padrão FNDE em metodologia Building Information Modeling. Alteração para atender a NBR 9050/2020: Alteração da dimensão do terreno para 45 x 65m, com ampliação do pátio central e circulações laterais. Alteração de layout dos ambientes: Cozinha, copa de funcionários, rouparia, lavanderia e DML.
02	JANEIRO/ 2017	Atendimento à NBR 9050/2015: Alteração: quadro de áreas, fechamento frontal, sanitários 1 e 2, altura da platibanda, mobiliário e equipamento, altura da cerâmica nos sanitários, cor dos portões dos solares e altura da porta PA4; Acréscimo: do gradil e quadro de cargas no castelo d'água, de duchas higienicas e escaninhos pré-escola.
01	JULHO/ 2016	Alteração paredes - shaft para tubulação hidráulica e detalhamento; alteração da altura da platibanda.
Nº	DATA	DESCRIÇÃO

CONTROLE DE REVISÕES

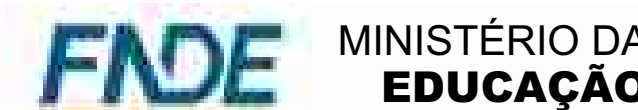

PROJETO PADRÃO - FNDE

PROPRIETÁRIO:	
ENDEREÇO:	
MUNICÍPIO - UF:	
PROPRIETÁRIO:	
RESP. TÉCNICO:	CAU / CREA
AUTOR DO PROJETO:	CAU / CREA
APROVAÇÕES	CAU / CREA
	PREFEITURA / RA
OBSERVAÇÕES:	

CRECHE PRÉ-ESCOLA TIPO 1
PROJETO DE ARQUITETURA

COORDENAÇÃO CGEST - Coordenação Geral de Infraestrutura Educativa	AMPLIAÇÃO DO BLOCO B - INFANTIL 4-1 E 4-2	ARQ
REVISÃO R.00 R.01 R.02	ESCALA 1:25 DATA EMISSÃO JAN/2023	PRANCHA 38/41

1

ESCALA1:25

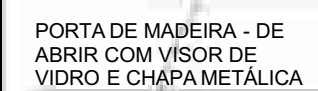

AR1 - APARELHO DE AR
CONDICIONADO SPLIT 30.00
BTU'S

INFANTIL 5-2 (ampliada)
PISO AZUL, CINZA CLARO E CINZA ESCURO
PAREDES COM PARRA VERDE CLARO

LEGENDA REVESTIMENTOS PAREDES

12		PINTURA EPOXI LARANJA ATÉ H=0,90m, RODAMEIO DE MADEIRA PINTADO COM TINTA ESMALTE NA COR BRANCA H=10cm E PINTURA ACRILICA COR BRANCO GELÓ. RODAPÊ EM CANTONEIRA DE PVC DE SOBREPOR (COR BRANCA)
13		PINTURA EPOXI VERDE ATÉ H=0,90m, RODAMEIO DE MADEIRA PINTADO COM TINTA ESMALTE NA COR BRANCA H=10cm E PINTURA ACRILICA COR BRANCO GELÓ. RODAPÊ EM CANTONEIRA DE PVC DE SOBREPOR (COR BRANCA)

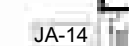

EC5 - ESCANINHO EM MDF COM
LAMINADO MELAMÍNICO BRANCO

ESPAÇO PARA MURAL

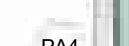
 V V

VI

- MEDIDAS E NÍVEIS EM METROS;
- VERIFICAR POSIÇÃO EXATADOS PILARES NO PROJETO ESTRUTURAL;
- VERIFICAR DETALHES CONSTRUCTIVOS PERTINENTES NAS PRANCHAS DE DETALHAMENTO;
- EM CASO DE CONFLITO DE INFORMAÇÕES ENTRE O PROJETO GRÁFICO E O MEMORIAL DESCRITIVO, PREVALECE A INFORMAÇÃO CONTIDA NOS DESENHOS;
- ALTERAÇÕES NESTE PROJETO SOMENTE COM AUTORIZAÇÃO EXPRESSA DO FNDE

- PLANILHA DE QUANTITATIVOS
- MEMORIAL DESCRITIVO E ESPECIFICAÇÕES TÉCNICAS

LEGENDA			
	+0.03 (NA)	INDICAÇÃO NÍVEL PLANTA E CORTE	01 INDICAÇÃO DE VISTAS
		INDICAÇÃO DE CORTES	P1 ESPECIFICAÇÃO DE MATERIAIS DE PISO
		INDICAÇÃO DE FACHADAS	I1 E1 ESPECIFICAÇÃO DE MATERIAIS DE PAREDE INTERNA E EXTERNA
		INDICAÇÃO DE PORTAS E JANELAS	T1 ESPECIFICAÇÃO DE MATERIAIS DE TETO
		INDICAÇÃO DE DETALHES	



03	JANEIRO/2023	Revisão do Projeto Arquitetônico Creche e Pré-Escola Tipo 1 Modelo Padrão FNDE em metodologia Building Information Modeling. Alteração para atender a NBR 9050/2020; Alteração da dimensão do terreno para 45 x 65m, com ampliação do pátio central e circulação laterais. Alteração de layout das áreas: Cozinha, copa de funcionários, roupario, lavanderia e DML.
02	JANUÁRIO/2017	Atendimento à NBR 9050/2015; Alteração: quadro de áreas, fechamento frontal, sanitários: 1 e 2, altura da platibanda, mobiliário e equipamento, altura e curvatura nos sanitários, cor dos portões dos salões e altura do pátio P4; Acréscimo do gradil e quadro de castelos no castelo d'água, de duchas higiênicas e escaninhos pré-escola.
01	JULHO/2016	Alteração paredes - shaft para tubulação hidráulica e detalhamento; alteração da altura da platibanda.
Nº	DATA	DESCRIÇÃO
CONTROLE DE REVISÕES		



PROJETO PADRÃO - FNDE

PROPRIETÁRIO:	
ENDEREÇO:	
MUNICÍPIO - UF:	
PROPRIETÁRIO:	
RESP. TÉCNICO:	CAU / CREA
AUTOR DO PROJETO:	CAU / CREA

APROVAÇÕES	CAU / CREA
------------	------------

PREFEITURA / RA

OBSERVAÇÕES:

CRECHE PRÉ-ESCOLA TIPO 1

PROJETO DE ARQUITETURA

COORDENAÇÃO

CGEST - Coordenação
Geral de Infraestrutura
Educativa

FORMATO
(841x594)

ESCALA	1:25
DATA EMISSÃO	IAN/202

PRANCHA

39/41

ARQ

1 SALA MULTIUSO
ESCALA 1:25

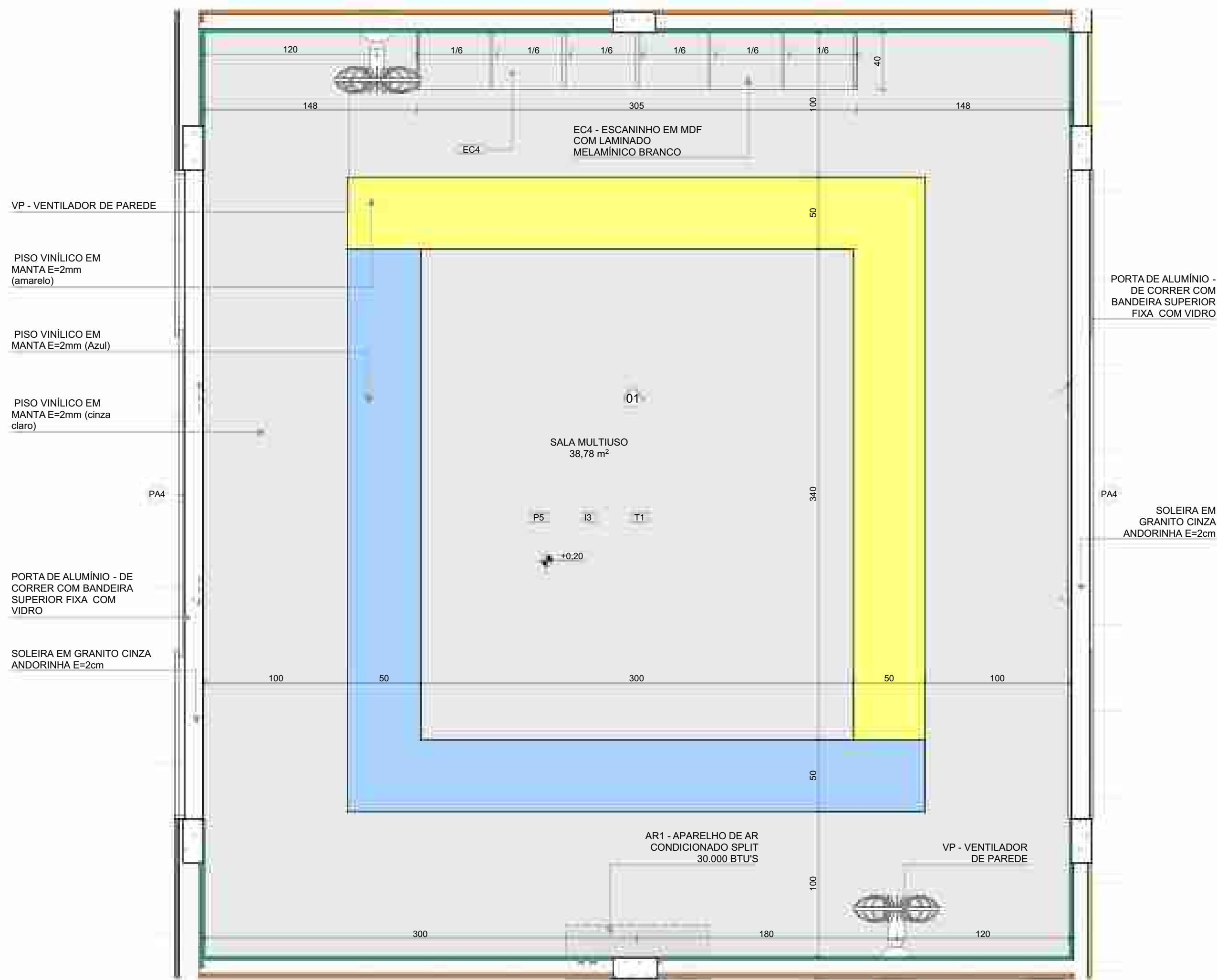

PLANTA BAIXA

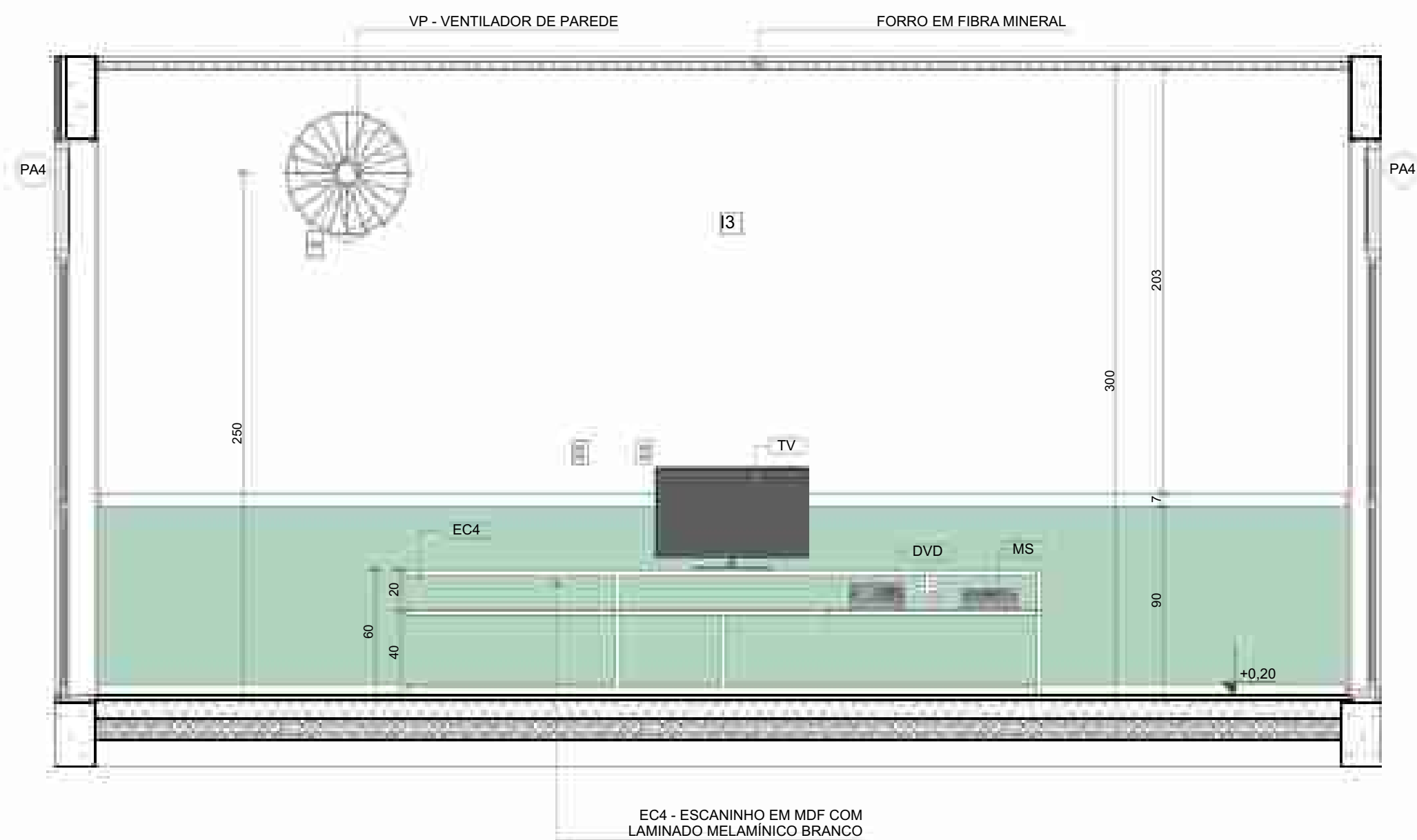

VISTA 01

*OBS: CADA SALA DE AULA APRESENTA COMBINAÇÃO DIFERENTE DE CORES DE PISO E PAREDE, PARA A EXECUÇÃO DEVERÃO SER OBSERVADAS AS INDICAÇÕES DE REVESTIMENTOS EM PLANTA BAIXA E PAGINAÇÃO DE PISO

LEGENDA REVESTIMENTOS PAREDES

I2		PINTURA EPOXI LARANJA ATÉ H=0,90m, RODAMEIO DE MADEIRA PINTADO COM TINTA ESMALTE NA COR BRANCA H=10cm E PINTURA ACRÍLICA COR BRANCO GELO, RODAPÊ EM CANTONEIRA DE PVC DE SOBREPOR (COR BRANCA)
I3		PINTURA EPOXI VERDE ATÉ H=0,90m, RODAMEIO DE MADEIRA PINTADO COM TINTA ESMALTE NA COR BRANCA H=10cm E PINTURA ACRÍLICA COR BRANCO GELO, RODAPÊ EM CANTONEIRA DE PVC DE SOBREPOR (COR BRANCA)

NOTAS

- MEDIDAS E NÍVEIS EM METROS;
- VERIFICAR POSIÇÃO EXATOS DOS PILARES NO PROJETO ESTRUTURAL;
- VERIFICAR DETALHES CONSTRUTIVOS PERTINENTES NAS PRANCHAS DE DETALHAMENTO;
- EM CASO DE CONFLITO DE INFORMAÇÕES ENTRE O PROJETO GRÁFICO E O MEMORIAL DESCRITIVO, PREVALECE A INFORMAÇÃO CONTIDA NOS DESENHOS;
- ALTERAÇÕES NESTE PROJETO SOMENTE COM AUTORIZAÇÃO EXPRESSA DO FNDE

REFERÊNCIAS:

- PLANILHA DE QUANTITATIVOS
- MEMORIAL DESCRITIVO E ESPECIFICAÇÕES TÉCNICAS

LEGENDA

	INDICAÇÃO NÍVELS PLANTA E CORTE	01	INDICAÇÃO DE VISTAS
	INDICAÇÃO DE CORTES	P1	ESPECIFICAÇÃO DE MATERIAIS DE PISO
	INDICAÇÃO DE FACHADAS	I1 E1	ESPECIFICAÇÃO DE MATERIAIS DE PAREDE INTERNA E EXTERNA
	INDICAÇÃO DE PORTAS E JANELAS	T1	ESPECIFICAÇÃO DE MATERIAIS DE TETO
	INDICAÇÃO DE DETALHES	DET X XX	



03	JANEIRO/ 2023	Revisão do Projeto Arquitetônico Creche e Pré-Escola Tipo 1 Modelo Padrão FNDE em metodologia Building Information Modeling. Alteração para atender a NBR 9050/2020: Alteração da dimensão do terreno para 45 x 65m, com ampliação do pátio central e circulações laterais. Alteração de layout dos ambientes: Cozinha, copa de funcionários, rouparia, lavanderia e DML.
02	JANEIRO/ 2017	Atendimento à NBR 9050/2015: Alteração: quadro de áreas, fechamento frontal, sanitários 1 e 2, altura da platibanda, mobiliário e equipamento, altura da cerâmica nos sanitários, cor dos portões dos solários e altura da porta PA4; Acréscimo: do gradil e quadro de cargas no castelo d'água, de duchas higienicas e escaninhos pré-escola.
01	JULHO/ 2016	Alteração paredes - shaft para tubulação hidráulica e detalhamento; alteração da altura da platibanda.
Nº	DATA	DESCRIÇÃO

CONTROLE DE REVISÕES



PROJETO PADRÃO - FNDE

PROPRIETÁRIO:	
ENDEREÇO:	
MUNICÍPIO - UF:	
PROPRIETÁRIO:	
RESP. TÉCNICO:	CAU / CREA
AUTOR DO PROJETO:	CAU / CREA

APROVAÇÕES	CAU / CREA
	PREFEITURA / RA

OBSERVAÇÕES:

CRECHE PRÉ-ESCOLA TIPO 1
PROJETO DE ARQUITETURA

COORDENAÇÃO CGEST - Coordenação Geral de Infraestrutura Educatonal	AMPLIAÇÃO DO BLOCO B - SALA MULTIUSO	ARQ
REVISÃO R.00 R.03 R.01 R.02	ESCALA 1:25 DATA EMISSÃO JAN/2023	PRANCHA 40/41
FORMATO (841x594)		

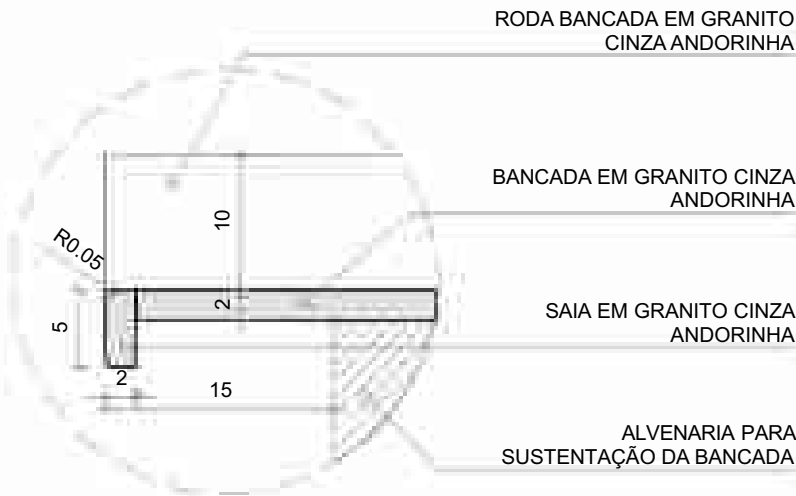

DETALHE 1 - CORTE
Bancada de granito - área seca
esc.: 1/5

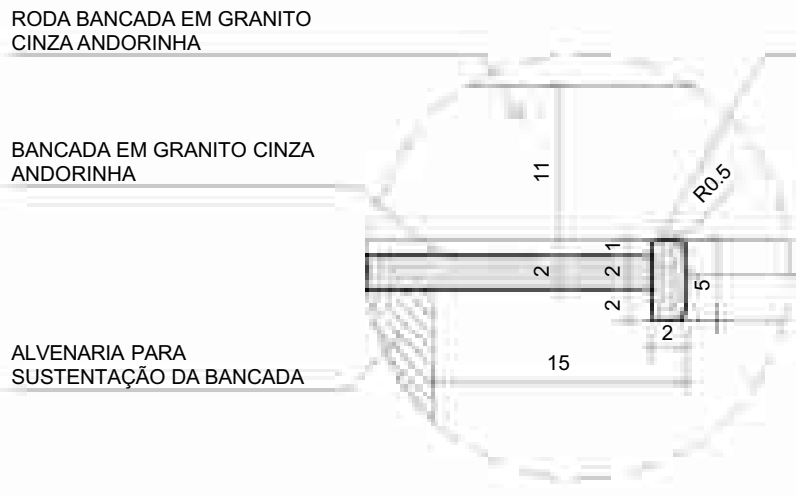

DETALHE 2 - CORTE
Bancada de granito - área molhada
esc.: 1/5

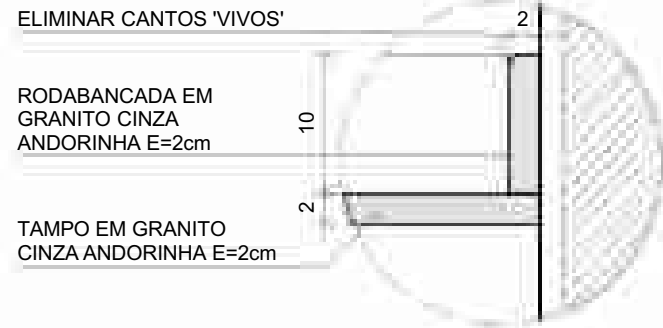

DETALHE 3 - CORTE
Roda bancada de granito
esc.: 1/5



DETALHE 4 - CORTE
Banco de granito
esc.: 1/5



DETALHE 5 - CORTE
Bancada de granito - cuba de embutir
esc.: 1/5

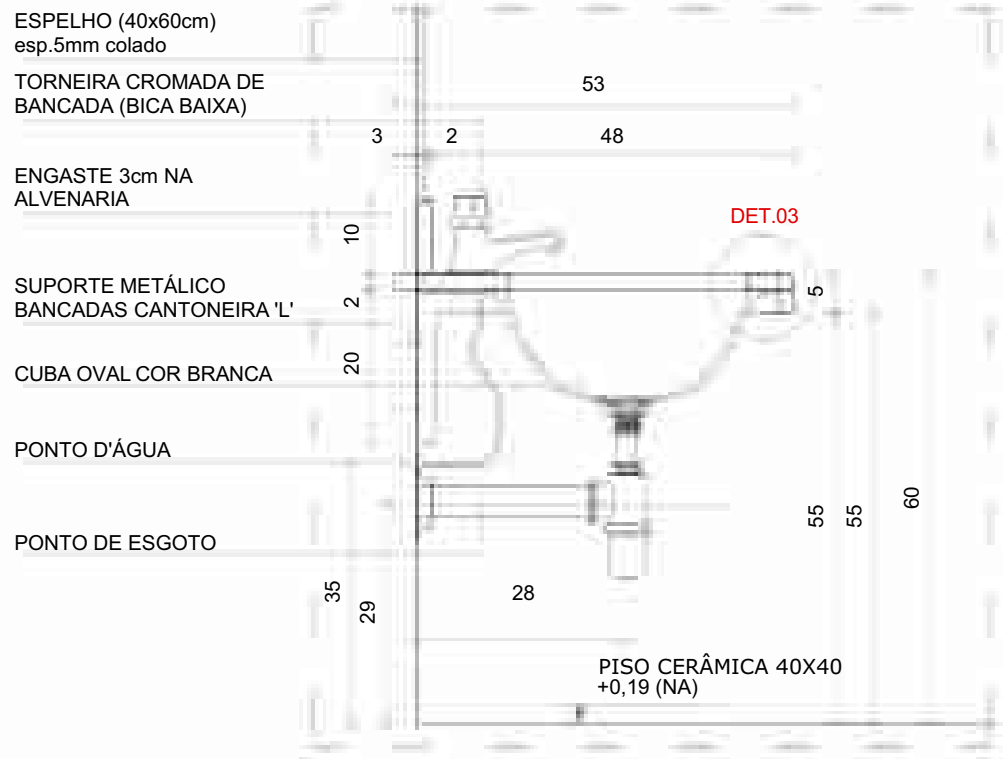

DETALHE 6 - CORTE
Bancada de granito infantil
Escala: 1/10

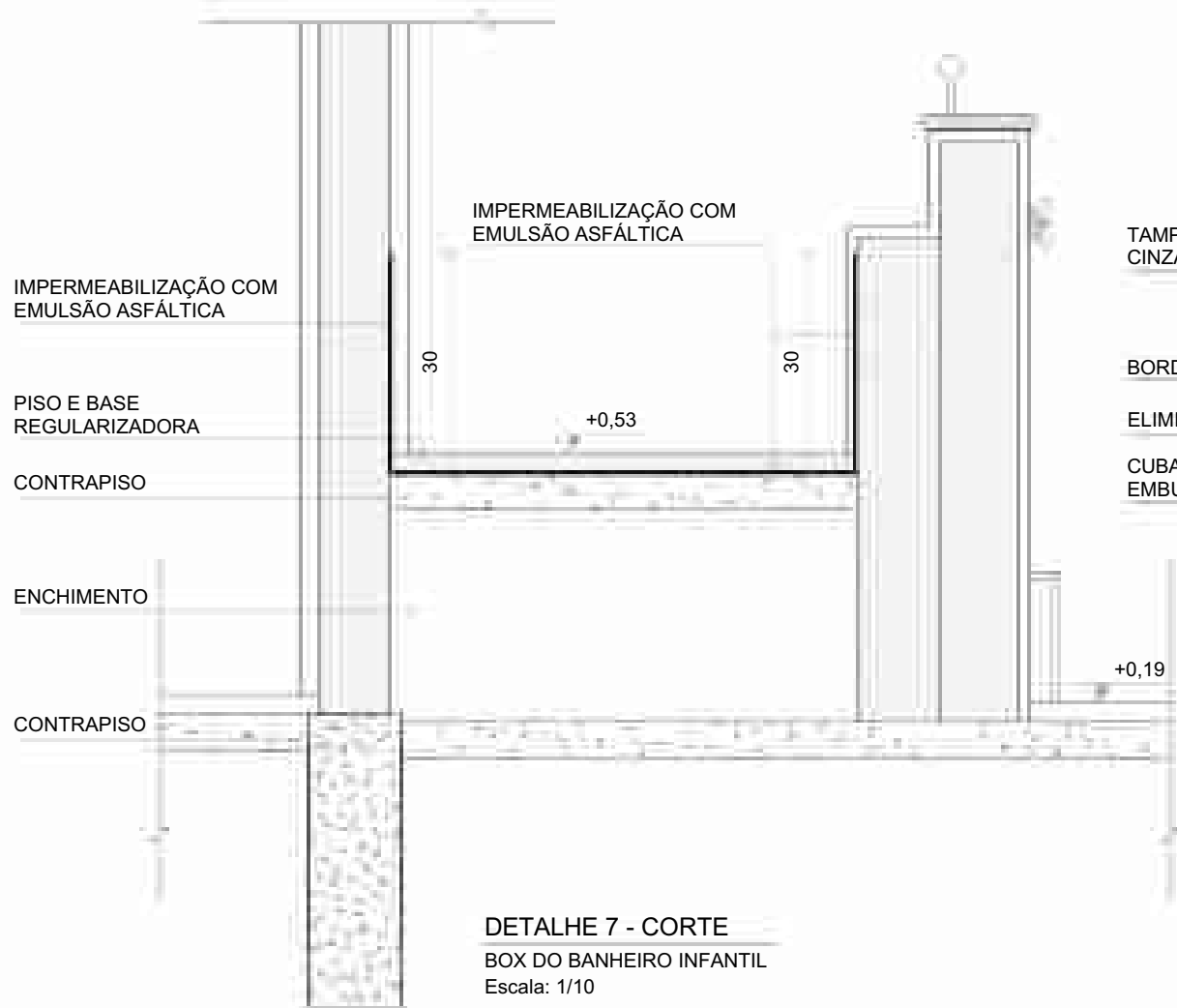

DETALHE 7 - CORTE
BOX DO BANHEIRO INFANTIL
Escala: 1/10

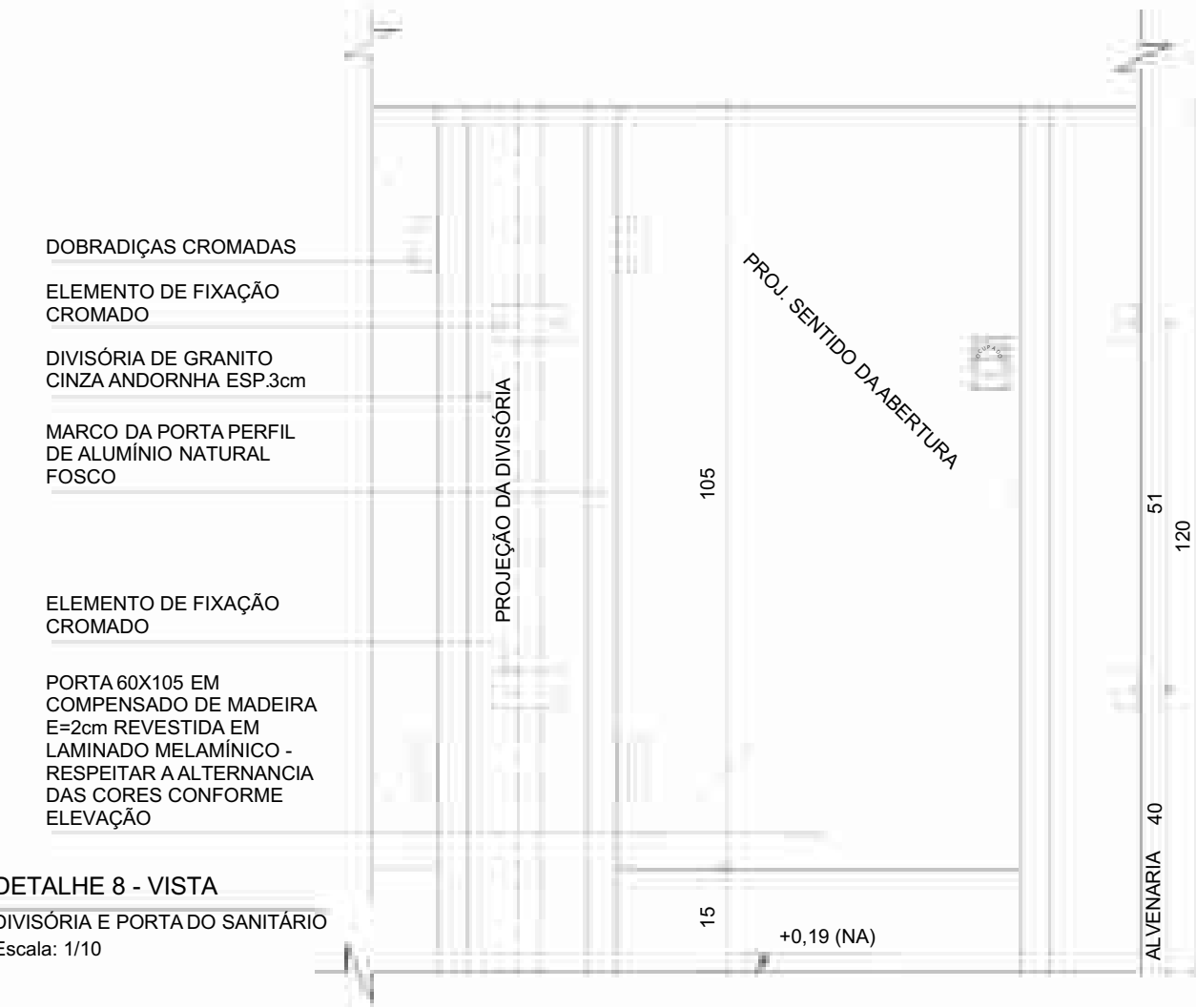

DETALHE 8 - VISTA
DIVISÓRIA E PORTA DO SANITÁRIO
Escala: 1/10

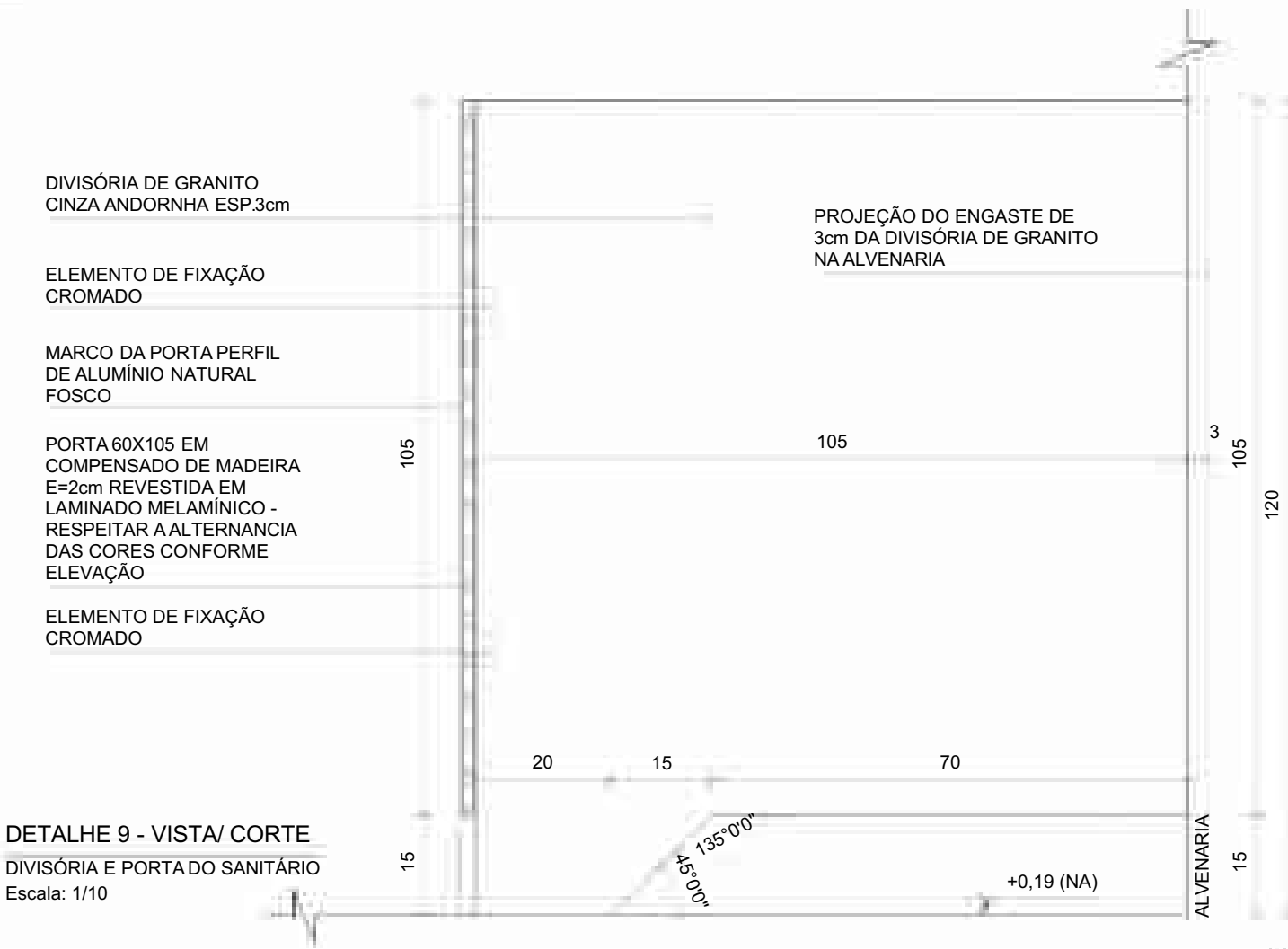

DETALHE 9 - VISTA/ CORTE
DIVISÓRIA E PORTA DO SANITÁRIO
Escala: 1/10

Nº	DATA	DESCRIÇÃO
03	JANEIRO/ 2023	Revisão do Projeto Arquitetônico Creche e Pré-Escola Tipo 1 Modelo Padrão FNDE em metodologia Building Information Modeling. Alteração para atender a NBR 9050/2020; Alteração da dimensão do terreno para 45 x 65m, com ampliação do pátio central e circulações laterais. Alteração de layout dos ambientes: Cozinha, copa de funcionários, rouparia, lavanderia e DML.
02	JANEIRO/ 2017	Atendimento à NBR 9050/2015; Alteração: quadro de áreas, fechamento frontal, sanitários 1 e 2, altura da platibanda, mobiliário e equipamento, altura da cerâmica nos sanitários, cor dos portões dos solares e altura da porta PA4; Acréscimo: do gradil e quadro de cargas no castelo d'água, de duchas higienicas e escaninhos pré-escola.
01	JULHO/ 2016	Alteração paredes - shaft para tubulação hidráulica e detalhamento; alteração da altura da platibanda.



MINISTÉRIO DA
EDUCAÇÃO

PROJETO PADRÃO - FNDE

PROPRIETÁRIO:

ENDEREÇO:

MUNICÍPIO - UF:

PROPRIETÁRIO:

RESP. TÉCNICO:CAU / CREA

AUTOR DO PROJETO:CAU / CREA

APROVAÇÕES

CAU / CREA

PREFEITURA / RA

OBSERVAÇÕES:

COORDENAÇÃO

CGEST - Coordenação Geral de Infraestrutura Educacional

DETALHES SANITÁRIOS

ARQ

REVISÃO

R.00R.03

R.01

R.02

ESCALA

1:5, 1:10

DATA EMISSÃO

JAN/2023

PRANCHA

41/41